Provavel Consulta Entre as Nações Americanas Sobre o Afundamento do Cargueiro Allemão "Wakama"

Diario Carioca

200 RÉIS

Director-Presidente HORACIO DE CARVALHO JUNIOR — Fundador: J. E. DE MACEDO SOARES — Director-Thesoureiro J. B. MARTINS GUIMARAES

Anno XIII — Numero 3.581 | Rio de Janeiro, Quarta-feira, 14 de Fevereiro de 1940 | Praça Tiradentes n.° 77

O ultimo

No sabbado do carnaval zarpou da Guanabara o penultimo cargueiro allemão acoitado em nossas aguas. O "La Coruna" partiu e ainda não deu noticias positivas. Cerca de meia noite de domingo passado esgueirou-se nas sombras do mar o ultimo mercante allemão asylado no porto. Dizia-se que o "Wakama", transporte auxiliar na guerra de corso ia se reunir na altura de Recife ao Uruguay" e "Koenigsberg" formando um comboio para abastecer os submarinos germanicos que se suppõe estão operando no Atlantico do Norte.

Em todo caso o "Wakama" não foi muito longe. Na noite de ante-hontem para hontem, ao largo de Cabo Frio, mugiram angustiosos pedidos de soccorro. O "S. O. S." repetiu-se algumas vezes e de repente fez-se mortal silencio. Hon[illegible] entrou no porto o [illegible] cruzador inglez "Hawkins" com pavilhão do illustre commodore Hardwood, o vencedor da batalha de Punta del Este. A população carioca recebeu, como sempre, cordialmente a brava marujada que defende no mar a civilização christã.

Os nossos reporteres observaram porém, que o acolhimento popular aos marinheiros do "Hawkins" foi mais alegre e caloroso do que de outras guarnições inglezas em anteriores opportunidades. Todos se regosijavam com o fracasso immediato da tentativa do "Wakama" de ir aprovisionar os corsarios germanicos que operam nos nossos mares. Felizmente o ultimo pirata-auxiliar encontrou a sorte do "Santos" e do "Santa-Fé" e provavelmente do "La Coruna".

Hoje nenhum homem de mediana intelligencia e criterio alimenta qualquer duvida sobre a posição que o ideal e o interesse exigem dos povos americanos em face do conflicto europeu. A nossa causa é a do direito e da justiça, isto é, a causa da França e da Inglaterra.

Resta por curiosidade indagarmos da opinião da "Commissão Inter-Americana de Neutralidade". O diplomata está para o politico como o grammatico está para o homem de letras.

Ninguem discute a utilidade do zelador das regras de bem-dizer e bem-escrever; mas não é com regras de grammatica que se escreve uma pagina de Ruy Barbosa ou Antonio Vieira, assim como não é com os profissionaes da carreira que se póde lançar uma grande politica internacional adivinhando e traçando magnificos destinos ao Brasil. O resultado de tudo isso é que se descreveu na faixa das 300 milhas o ultimo episodio da libertação da costa atlantica do sul dos navios auxiliares da guerra de corso germanica.

Hoje podemos proclamar a segurança, a tranquillidade e a liberdade das nossas linhas de navegação commercial na costa americana e nos caminhos ultramarinos que levam ao theatro da guerra naval na Europa. Poderiamos ter [illegible] nessa campanha, mas preferimos ficar dentro do risco de giz das regras e convenções. Comtudo saudemos o facto: paz garantida nos mares da America. Afinal são muitos os caminhos que vão á Roma.

J. E. DE MACEDO SOARES

Admittida em Washington a Possibilidade de uma Guerra Mundial

Declarações sensacionaes do almirante Harold Stark, na reunião secreta da Commissão de Armamentos da Camara dos Representantes

Pleiteado o augmento da frota norte-americana

WASHINGTON, 13 (U. P.) — Foi hoje divulgada a declaração que fez, em reunião secreta da Commissão de Orçamentos da Camara dos Representantes o chefe das Operações Navaes dos Estados Unidos, almirante Sarold Stark.

Referindo-se á Situação mundial, o almirante Stark declarou: "Os objectivos e ambições da Allemanha, Russia e Italia não podem ser determinados de modo definitivo nem tampouco se podem aceitar as declarações publicas de seus governantes em todo o seu alcance. Taes circumstancias permittem admittir até a possibiildade de uma guerra geral na Europa, o que combinado com as condições predominantes no Extremo Oriente ameaçaria converter-se numa conflagração [illegible]".

Accrescentou o almirante Stark que o conflicto sino-japonez "representa um perigo para as propriedades e as vidas norte-americanas".

"Disse ainda que na sua campanha para dominar a China, os japonezes inten-

Summer Welles

sificam a pressão sobre as concessões européas".

'Os problemas em torno das concessões são de tal magnitude que podem redundar, talvez dentro de ...

(Conclue na 4.ª pagina)

Afundado Pela Propria Tripulação o Cargueiro Allemão "Wakama"

O navio fôra interceptado por um cruzador inglez a 70 milhas de Cabo Frio — Capturados os officiaes e marinheiros — O "Hawkins" na Guanabara — Uma nota do Almirantado britannico

DECLARAÇÕES DO SR. CORDELL HULL

WASHINGTON, 13 (U. P.) — O secretario de Estado, sr. Cordell Hull, conferenciando com os jornalistas, declarou que provavelmente seriam feitas consultas entre as republicas americanas, a respeito do afundamento, pelos seus tripulantes, do vapor allemão "Wakama".

Disse que ainda não se haviam realizado estas consultas, mas que as Republicas da America estavam decididas a continuar desenvolvendo a politica de neutralidade inter-americana, mediante estas consultas e tambem protestos, quando estes se fizessem necessarios.

Acha-se na Guanabara o cruzador inglez "Hawkins" que veiu ao nosso porto afim de se abastecer, devendo deixar as nossas aguas dentro do prazo legal. A poderosa bellonave e commandada pelo capitão de mar e guerra Whithaker e conduz a seu bordo o almirante Sir Henry Hardwood, chefe da divisão de cruzadores que patrulham o Atlantico Sul.

O cruzador "Hawkins", que foi construido no Arsenal de Marinha de Chantton e lançado ao mar em 1917, é mais poderoso que o "Ajax", actualmente na Inglaterra e ao qual veiu substituir no patrulhamento do Atlantico.

ATRACADO AO CAES

A bellonave ingleza, que navia fundeado ante-hontem, a tarde, atracou hontem ao Caes do Porto, em frente ao pavilhão Touring Club, afim de receber provisões.

Os caminhões chegaram carregados de mantimentos diversos, inclusive carne de porco e legumes.

(Conclue na 6.ª pagina)

Reforçada a Esquadra Norte-Americana

O orçamento naval para 1940, hontem recebido pela Camara dos Representantes, eleva-se á cifra record de 966.772.378 dollares — Prevista a construcção de dezenove navios de guerra, entre os quaes dois super-couraçados de quarenta e cinco mil toneladas

WASHINGTON, 13 (U. P.) —— A Camara dos Representantes recebeu hoje o projecto de orçamento naval para 1940, o qual se eleva á cifra "record" de 966.772.378 dollares. Nesta cifra estão compreendidos os fundos necessarios para a construcção de 19 navios de guerra, entre os quaes figuram 2 de 45.000 toneladas do typo dos super-destroyers e 352 aviões. O orçamento submettido á apreciação da Camara pela respectiva commissão ultrapassa o do anno anterior em 51.412.629 dollares. Neste orçamento está tambem incluida a somma de 1.000.000 dollares para varias reformas no porto da ilha de Guam, o que foi, no anno passado, motivo para controversia, negando-se a autorização para o empreendimento embora o total das despesas na ilha de Guam esteja limitado a 3.000.000 de dollares.

Entretanto, a somma apresentada ao Congresso representa uma reducção de 111.699.000 dollares comparada com a do projecto original do presidente Roosevelt, com o que os córtes totaes que as diversas commissões parlamentares fizeram no orçamento geral attinge 270.000.000 de dollares.

A respectiva commissão da Camara expõe que, com a autorização para construir dois navios de 45.000

(Conclue na 4.ª pagina)

O Governo Inglez Outorgará Plena Confiança ao Sr. Sumner Welles

DECLAROU HONTEM NA CAMARA DOS COMMUNS O SR. NEVILLE CHAMBERLAIN

O primeiro ministro accrescentou que o governo de Sua Majestade Britannica está preparado para dar as boas vindas ao representante do presidente Roosevelt, que será devidamente esclarecido sobre a situação européa

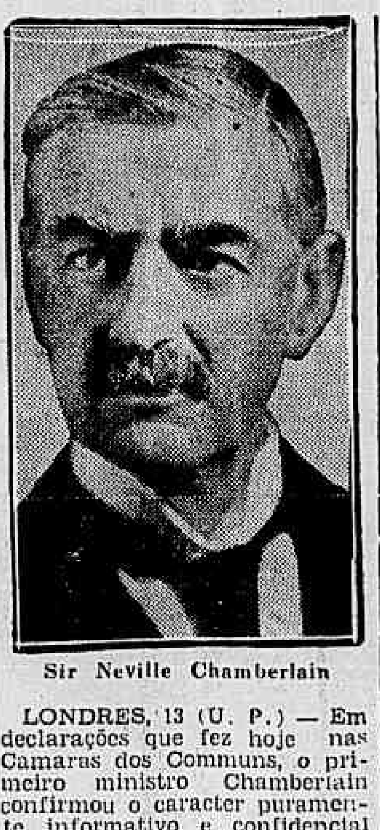

Sir Neville Chamberlain

LONDRES, 13 (U. P.) — Em declarações que fez hoje nas Camaras dos Communs, o primeiro ministro Chamberlain confirmou o caracter puramente informativo e confidencial da missão confiada a Sumner Welles, adeantando que o governo britannico acolherá com satisfação a volta do sub-secretario de Estado da União Americana e lhe outorgará a sua plena confiança.

Em suas declarações, motivadas por uma interpellação do chefe trabalhista Arthur Greenwood, o chefe do governo disse: "Em declaração formulada em Washington no dia 9 de fevereiro, informou-se que o sub-secretario de Estado, sr. Welles, respondendo a uma solicitação do presidente Roosevelt, partiria brevemente para a Europa onde visitaria a Italia, França, Allemanha e Grã Bretanha. Accrescentava-se que esta visita obedecia, não sómente, ao projecto de informar o presidente e secretario de Estado sobre a situação actual da Europa, que Sumner Welles não estaria autorizado a elaborar nenhuma proposta nem contrair compromissos em nome do governo dos Estados Unidos da America e que as declarações governamentaes teriam um caracter rigorosamente confidencial para serem transmittidas pelo enviado somente ao presidente e ao secretario de Estado".

A Camara recebeu com applausos a ultima parte das declarações, quando o primeiro ministro manifestou:

"Não preciso dizer que o governo de S. M. estará preparado para dar as boas vindas ao representante do presidente e que lhe dispensará a sua plena confiança visando contribuir para o desejo do presidente, de formar um juizo sobre a actual situação".

O PAPA PIO XII DIRIGE-SE AOS NUNCIOS APOSTOLICOS EM LONDRES, BERLIM E PARIS

CIDADE DO VATICANO, 13 (U. P.) — Os circulos bem informados do Vaticano declararm hoje que o papa Pio XII havia enviado uma mensagem aos representantes apostolicos em Londres, Berlim e Paris, solicitando-lhes que realizassem negociações junto ás autoridades governamentaes com o objectivo de conhecer a opinião publica dos tres paizes a respeito da proxima visita do sub-secretario de Estado da America do Norte, sr. Summer Welles.

Pio XII instou, além disso, para que seus representantes não adoptassem attitude alguma — que pudesse ter importancia politica — no tocante á viagem do sr. Welles.

Os mesmos circulos declararam que, em sua mensagem, o papa expressou o ardente desejo de que todos os catholicos orassem pela paz e que, ao mesmo tempo, seus representantes procurassem evitar todo attricto com as autoridades locaes, como consequencia das importantes decisões, vitaes para os interesses nacionaes.

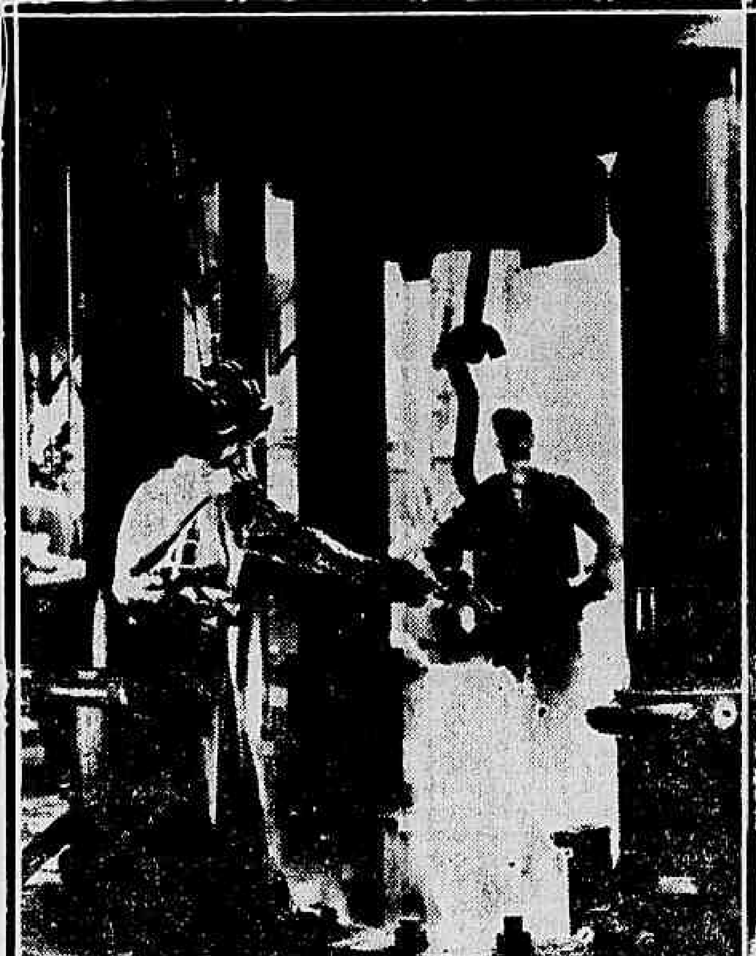

INDUSTRIA DE GUERRA NA GRAN-BRETANHA — O cliché mostra o interior da officina de uma fabrica de munições da Inglateera. (Photo Sport & General, Press Agency Limited, de Londres, especial para o DIARIO CARIOCA)

Falleceu aos 125 annos de idade

CURYTIBA, 13 (Agencia Nacional) — Falleceu em Cornelio Procopio a preta Faustina dos Santos, com a edade de 125 annos, havendo, pois, nascido antes da proclamação da Independencia. Faustina gozava de boa saude.

"SÃO PAULO" COMPANHIA Nacional de Seguros de Vida

SUCCURSAL NESTA CAPITAL: AVENIDA RIO BRANCO N.° 114 — 6.° ANDAR

Directores — DR. JOSE' MARIA WHITAKER
DR. ERASMO TEIXEIRA DE ASSUMPÇÃO
DR. J. C. DE MACEDO SOARES

Noticias do Ministerio da Agricultura

Por occasião de seu despacho hontem com o presidente Getulio Vargas, o sr. Carlos de Souza Duarte, que responde pelo expediente da Agricultura, fez-se acompanhar pelos membros da Commissão do Abastecimento, da qual é o superintendente.

— Cumprindo determinação do ministro Fernando Costa, o sr. Itagiba Barçante, director do Serviço de Publicidade Agricola, acaba de dirigir, a todos os interventores federaes e prefeitos municipaes do Brasil, uma circular, na qual pediu a esses dirigentes a remessa normal do orgão official dos respectivos Estados e Municipios, com o fim de possibilitar o S. P. A. a collectar a legislação agro-pecuaria nacional, bem como divulgar as iniciativas as realizações, de caracter economico, dessas cellulas administrativas, particularmente as que se conduzem em harmonia de acção com o Ministerio da Agricultura.

Solicitou ainda aquelle director que seria de toda a vantagem, visando o mesmo objectivo, a remessa de outras publicações, periodicas ou não, de feição economica.

— O ministro Fernando Costa, visando intensificar e melhorar a producção agricola nacional — em accordo com o plano traçado pelo presidente Getulio Vargas — determinou ao sr. Magarinos Torres, director do D. D. S. V., a organização de um programma para criação de novos postos de defesa agricola, em varias regiões de elevado coefficiente de producção, onde estejam concentradas as pequenas propriedades.

Esse programma — que é de assistencia directa ao pequeno lavrador — tem por fim instruil-o praticamente no combate efficiente ás principaes pragas e doenças, que, periodicamente, atacam suas lavouras, acarretando-lhes serios prejuizos e muitas vezes o desanimo.

— Segundo communicação recebida pelo sr. Carlos de Souza Duarte, que responde pelo expediente da Agricultura, o ministro Fernando Costa passou hontem por Maceió, a caminho desta capital, onde deverá chegar na tarde de amanhã, quinta-feira.

— O sr. Carlos de Souza Duarte, que responde pela pasta da Agricultura, recebeu hontem em seu gabinete as seguintes pessoas: dr. Francisco Iglesias, dr. Luciano Jacques de Moraes, dr. Francisco Alves Costa, dr. Itagiba Barçante, dr. Annibal Bastos, dr. José Solano da Cunha, dr. Gastão de Faria, dr. Octavio Barbosa, dr. Agostinho da Cunha e Castro.

As importantes manobras de março no Estado do Rio Grande do Sul

O PRESIDENTE DA REPUBLICA E DEMAIS ALTAS AUTORIDADES MILITARES IRÃO ASSISTIL-AS

Em março proximo, serão levadas a effeito no Estado do Rio Grande do Sul importantes manobras militares que serão assistidas pelo chefe do Governo, ministro da Guerra e demais altas autoridades militares. Essas manobras obedecerão ao commando geral do general Estevão Leitão de Carvalho, commandante da 3.ª Região Militar que, para isso, contará com os officiaes abaixo, postos á sua disposição pelo chefe do Estado Maior do Exercito. Esses officiaes são os seguintes: coroneis Salvador Cesar Obino e Anor Teixeira dos Santos, tenente-coronel João Carlos Barreto; majores José Portocarrero, Francisco da Silveira Prado, Lourival Serôa da Motta, Aurelio de Lyra Tavares e Arthur Levy; capitães Irapuan de Albuquerque Potiguara, Armando Bandeira de Moraes, Floriano da Silva Machado, Thales Osorio de Azambuja, Hugo de Mattos Moura, Gabriel Raphael da Fonseca, Moacyr de Araujo Lopes, Antonio Carlos da Silva Muricy, João Manoel Lebrão e Adalardo Fialho. Esses officiaes deverão seguir para Porto Alegre no proximo dia 28 do corrente, pelo vapor "Itaité".

O GENERAL PINTO GUEDES DIRIGIRÁ O SERVIÇO DE ARBITRAGEM

O general Pinto Guedes, 1.º sub-chefe do Estado Maior do Exercito, foi designado para dirigir o Serviço de Arbitragem nas manobras. Esse official-general levará em sua companhia o major Eugenio Rubens Vieira da Cunha e o 1.º tenente ajudante de ordens Humberto Freire de Andrade.

O repouso semanal não pode ser objecto de transacção entre empregados e empregadores

UMA DECISÃO DO D. N. T.

Ao ministro do Trabalho Julio Lemos pediu, em nome do Syndicato dos Proprietarios de Hoteis, considerando impossivel ceder aos empregados do Departamento de Cozinha, durante a estação de aguas, o dia de descanso, lhe seja permittido effectuar o pagamento deste dia dobrado, uma vez que estão os referidos empregados de pleno accordo com esta resolução.

O ministro Waldemar Falcão mandou que fosse transmittido ao interessado o parecer a respeito emittido pelo Departamento Nacional do Trabalho, o qual declara não ser o repouso semanal objecto de transacção entre empregados e empregadores, e, que se tratando de lei de ordem publica não pode prevalecer contra ella interesses de ordem privada, mas que, nos termos da portaria ministerial publicada no "Diario Official" de 2 de janeiro do anno corrente, poderá o descanso semanal de cada empregado ser concedido em qualquer dia da semana que não o domingo.

CIVIL CHAMADO

Está sendo chamado a Directoria de Recrutamento, com urgencia, o cidadão Arthur Gonçalves, para tratar de assumpto de seu interesse.

O Lloyd Brasileiro vae criar uma linha até La Guayra, na Venezuela

O Lloyd Brasileiro, collaborando na politica da "bôa vizinhança", preconizada pelos Governos americanos, acaba de estabelecer uma nova linha de vapores com escala no porto de La Guayra, na Republica de Venezuela.

O almirante Graça Aranha, director da nossa maior Empresa de navegação, attendendo ás determinações do presidente Getulio Vargas, designou o vapor "Aiuruóca" para inaugurar a referida linha.

Escalando nos principaes portos do norte do Brasil, a citada linha terá o seu termino em New York e será sem duvida um precioso elemento de intercambio entre as nações favorecidas.

Para melhor attender aos justos motivos que ditaram a criação da nova linha, o almirante Graça Aranha concedeu 40% de abatimento nas passagens dos viajantes commerciaes e o transporte gratuito dos respectivos mostruarios para exposição em Caracas.

O sr. Basileu Gomes, delegado da Directoria do Lloyd, irá inaugurar o feliz emprendimento, sendo o sr. Franco de Souza Almeida o agente nomeado para o citado porto.

Um accidente com o rapido mineiro

TRES EMPREGADOS FERIDOS NO DESASTRE

Ao passar hontem junto á chave inferior da Estação de Alfredo Vasconcellos, nas proximidades de Barbacena, o rapido mineiro (R. 2), que vinha de Bello Horizonte, teve descarrillados a locomotiva, os carros do correio, do expediente, de bagagem e um de 2.ª classe.

Devido á essse descarrilamento, soffreram ferimentos leves o graxeiro Francisco José Victorino, o encaregado da turma do Correio Virgilio Sant'Anna e o guarda chaves José Pontes Filho.

A administração da Estrada logo que teve conhecimento do occorrido, tomou as necessarias providencias, não só para soccorrer os feridos como tambem para o desimpedimento da linha e baldeação dos passageiros.

Estão sendo apuradas as causas que determinaram o acidente.

BELLAS ARTES

CONCURSO DO "FLAMBOYANT"

A Sociedade Brasileira de Bellas Artes, pelo seu Departamento de Propaganda, informa a todos os artistas pintores que concorrem ao Concurso do "Flamboyant", e principalmente aos que têm encontrado difficuldades em encontrar a arvore "Flamboyant", que se encontra ainda florindo nos seguintes logares, Tijuca, Bomsuccesso, Lagôa, Laranjeiras, Aguas Ferreas, Ipanema. Para esclarecimentos maiores, devem os srs. artistas pintores, procurarem na séde da S. B. B. A., a commissão de exposições.

ALMOÇO CAMPESTRE EM HOMENAGEM AO PROF. CASTRO FILHO

Os pintores cariocas vão offerecer ao prof. Castro Filho, presidente da Sociedade Brasileira de Bellas Artes, um almoço campestre no Saco de São Francisco, por motivo de sua victoriosa excursão ao Rio Grande do Sul, em propaganda da arte nacional.

Esta homenagem, será realizada no proximo domingo dia 18, estando ás ordens dos amigos e admiradores de Castro Filho, uma lista de adhesões na séde da S. B. B. A., Edificio Porto Alegre, 3º andar.

O Novo Codigo de Minas

O aproveitamento das jazidas e a guarda das minas — Fiscalização e lavra — Estancias hydromineraes

O sr. Luciano Jacques de Moraes, director geral do Departamento Nacional de Producção Mineral e que tem collaborado em varias iniciativas sobre o Codigo de Minas, recentemente decretado pelo presidente Getulio Vargas:

O novo Codigo de Minas, disse o sr. Luciano Jacques de Moraes, foi elaborado, tornando-se por base o decreto nº 24.642, de 10 de julho de 1934 e leis subsequentes, mas em varias disposições se afastou largamente dessa carta de referencia, introduzindo-se modificações de significação extraordinaria para os interesses do Brasil".

O APROVEITAMENTO DAS JAZIDAS

Contrariamente á lei anterior, o novo Codigo marca o prazo de 5 annos para que o dono da jazida requeira o seu aproveitamento. Muda-se, como o permitte a Constituição, o titulo de propriedade mineira, convertendo-a em propriedade limitada, não somente no seu conteudo, porque o uso, gozo e disposição dos bens dependem de autorização do governo, como tambem na sua duração, porque parece, occorrendo a condição resolutiva de não ser requerido o aproveitamento, no devido tempo. Esse o regime especial de propriedade privada que resulta do art. 7.º e que differe fundamentalmente do anterior, onde a propriedade, se bem que já bastante differenciada do typo classico, ainda tinha o caracter perpetuo. O lado pratico da inovação é obrigar os particulares a lavrar as jazidas por elles mesmos denunciadas ao governo em suas terras, accelerando, assim, o desenvolvimento economico do paiz. Não é mais compativel com a nossa época que os donos de jazidas as deixem inexploradas indefinidamente e, de outro lado, impeçam o seu aproveitamento por outrem.

Não aproveitar ahi significa perder esses bens que se esgotam, não são como a terra que dá frutos e ainda fica desafiando novas explorações. Interessado particularmente á defesa militar do paiz, pelo que, mais do que em qualquer sector da economia, deve-se ter em vista a norma da sabedoria romana "Salus populi suprema lex est". Não é outra coisa o que, desde 1931, vêm procurando traduzir as nossas leis mineiras, mas o Codigo novo tem o merito de dizel-o com exatidão, dentro da absoluta obediencia á Constituição de 10 de novembro e no ambiente fecundo, criado pelo Estado Novo.

O presidente Getulio Vargas e o ministro Fernando Costa, têm recebido numerosos telegrammas de cumprimentos pela decretação do novo Codigo de Minas.

Com o que fica exposto se comprehende o enthusiasmo dos brasileiros pela lei que é, talvez, a destinada a ter maior repercussão no campo economico, como iniciativa governamental".

UMA INOVAÇÃO IMPORTANTE: A GUARDA DAS JAZIDAS

— Tambem a incorporação das jazidas desconhecidas ao patrimonio da União representa uma providencia que vem facilitar muito o meneio desses depositos, retirando dos Estados as situadas em terrenos devolutos e dos municipios as situadas nos respectivos patrimonios.

A sua guarda e administração deve ficar com o Brasil exclusivamente, pois grande só é o Brasil, na phrase celebre do presidente Getulio Vargas.

Como inovação importantes para o pesquisador autorisado, chamamos a attenção para o item VIII do art. 16, que diz: "O concessionario poderá utilizar-se do producto da pesquisa para fins de estudos sobre o minerio e custeio dos trabalhos", o que era prohibido expressamente na lei anterior. Só quem lida de perto com a mineração póde avaliar o que isso representa como auxilio directo e estimulo aos pesquisadores. A pesquisa deixa de ser um trabalho de aventura, para ter remuneração propria, será um ensaio da futura mina e póde dar resultados compensatórios em si mesma.

FISCALIZAÇÃO DA LAVRA E O DIREITO DE EXPLORAÇÃO

— A estreita fiscalisação que o governo exerce nesta phase de sua actividade impede que elle faça lavra fraudulenta, ao envez de pesquisa, e sem o que perderá o seu direito á lavra de facto.

Technicamente, o conteúdo do item IX do art. 16 trouxe inovação importante, enumerando o que deve conter o relatorio de pesquisa.

A jazida que, á data da promulgação da Constituição estava em lavra regular, ainda que transitoriamente suspensa, isto é, era uma mina, póde continuar sendo trabalhada, até que a mina se esgote. E' um acto de imperio do poder estatal, equivalente á concessão, pelo que todas essas minas, quanto ao mais, estão sujeitas ao regime commum de aproveitamento, que decorre do codigo de Minas.

O direito de explorar a mina resulta da autorização de lavra, na fórma do Codigo ou desse privilégio assegurado pela Constituição, ás minas já regularmentte em actividade: tem, consequentemente, por fonte, ou um acto governamental especifico, decreto de autorização de lavra, ou um privilegio geral explicito na propria Constituição, um acto de imperio do poder estatal, a que poderiamos chamar grande autorização ou autorização collectiva, por analogia com a grande nacionalização de pessoas da Constituição de 1891.

Sobre isso silenciou o Codigo, porque já é um assumpto sufficientemente claro, no § 4.º do art. 143 da Constituição.

CLASSIFICAÇÃO, NACIONALIZAÇÃO E INTERVENÇÃO DO ESTADO

São as seguintes as outras alterações havidas na legislação mineira:

Durante cinco annos de applicação do Codigo de Minas, baixado pelo decreto n. 24.642 verificaram-se nelle certas imperfeições, principalmente de ordem technica, que entravavam, ao invés de fomentar, a producção mineral.

No novo Codigo, manteve-se o mesmo espirito, o da nacionalização das jazidas e intervenção directa do Estado, no sentido de bom aproveitamento dellas e incremento da industria mineral.

As definições de lavra e mina foram reformadas, no fito de melhor attender-se o sentido technico-juridico.

A classificação das jazidas no antigo Codigo era em parte irracional e até não considerava o typo conhecido por aluvião, de que ha importantes depositos de diamantes, ferro, bauxita, rutilo, etc., no paiz. A actual classificação segue de perto as que são usadas nos Estados Unidos e Africa do Sul.

Em relação á propriedade, encerrado o prazo para registos em 20-7-36, não se justificava mais no novo Codigo a legislação relativa ao caso e constante do antigo. Quanto a ella, o novo Codigo, mantem o mesmo espirito antigo, que é o da Constituição.

OS DEVERES DO REQUERENTE-PESQUISADOR DA JAZIDA E OUTRAS INOVAÇÕES

Uma interessante novidade pratica do Codigo actual é a precisa definição da forma de pagamento, de terceiros ao manifestante, da percentagem que lhe é devida. Esse pagamento pode ser em dinheiro ou em minerio, o valor deste calculado na bocca da mina, isto é, dentro dos limites de propriedade do manifestante. Não se justificaria outra forma de pagamento, visto como o direito de propriedade do manifestante se limita ao minerio como está na jazida, sem escolha nem beneficamento ou tratamento final.

No novo Codigo, procurou-se especificar com a maior precisão possivel, os deveres do requerente-pesquisador da jazida, sempre com o fito do seu bom aproveitamento na phase futura da lavra e tendo em vista que o pesquisador, no regime deste Codigo, adquire preferencia absoluta para essa lavra.

Interessando-se terceiro pela pesquisa de uma jazida registrada na Divisão de Fomento da Producção Mineral, o registrante terá 90 dias para usar de sua preferencia. O intuito da legislação é claro: fomentar o aproveitamento das riquezas do nosso sub-sólo.

Obedecendo ao espirito da Constituição, para pesquisar ou lavrar jazidas no Paiz, é obrigatoria a nacionalidade brasileira.

CORRIGINDO OS ERROS DO CODIGO ANTERIOR

— A simplificação e racionalização da area de pesquisa no novo Codigo é incontestavel. A antiga legislação não só se extendia demasiadamente sobre o assumpto, como apresentava uma tabella empirica de limitações de área de pesquisa e lavra. A limitação e taxação unitária dessas áreas, feição do novo codigo, não póde padecer critica duradoura.

Neste Codigo, não se considera a limitação dos alluviões de rios publicos em kilometros, por ser impropria. A razão é simples: ao longo do rio e onde elle é publico, não se encontra muitas vezes o deposito que mais interessa, que estará, por exemplo, em um taboleiro elevado e á margem. Teria nesse caso o requerente de pedir outra concessão ao lado, limitada em lei por área e não por extensão linear. A limitação por área, entretanto, resolve qualquer caso.

Outra inovação do presente Codigo é ter o pesquisador doze mezes para requerer lavra. Isto tende a substituir o antigo Codigo quanto ao praso dos editais preliminares para concessão de lavra e quanto ao titulo provisorio para essa concessão, que foram eliminados no atual Codigo. E' claro; o pesquisador sendo o preferente absoluto para a autorização de lavra, qual a razão dos editais do antigo codigo?. E mais ainda: porque complicar o aproveitamento da jazida com um titulo provisorio e depois outro definitivo, com maior perda de tempo da Administração e augmento consequente de despesas, do governo e do interessado?

Assim, no espirito do novo Codigo, dá-se ao pesquisador um anno para preparar-se para a lavra.

Nos cinco annos e meio de execução do Codigo de 1934, centenas de vezes o D. N. P. M. recebeu requerimentos incompletos, que motavam á espera de que o interessado preenchesse todas as formalidades legais. Acontecendo um terceiro requerer a mesma área, inumeros conflitos resultavam, alegando o primeiro requerente a preferencia, não se lembrando que essa preferencia é pacifica somente para quem satisfaz a lei. Para bem definir esse caso, o novo Codigo dá 60 dias ao requerente para completar satisfatoriamente o seu pedido (art. 27).

No novo Codigo fica bem expressa a fiscalização das empresas que utilizam materia prima, mineral, como cimento, metalurgia, etc., ha muitos annos satisfactoriamente fiscalizadas pelo Ministerio da Agricultura.

Definiu-se melhor no novo Codigo o que é necessario possuir o Estado para ter competencia sobre as minas, e oppoz-se uma advertencia quanto ao bom cumprimento dessa lei.

APROVEITAMENTO INDUSTRIAL DAS ESTANCIAS HYDRO-MINERAES

Sabida é a importancia das estancias hydro-mineraes, como fonte de turismo, para não citar o seu valor crenoterapico, valor este felizmente muito elevado para uma copia das occorrencias hydro-mineraes do paiz. Para o aproveitamento industrial dessas fontes, sempre são necessarias obras de muito vulto, pode-se dizer mesmo de custo nunca inferior a 10 mil contos, por unidade. Para o seu aproveitamento racional deve haver a interferencia de uma technica especializada, dinheiro mais abundante, para obras locaes, estradas de ferro confortaveis, rodovias de primeira classe, linhas de avião, etc.. Laboratorios e technicos especializados, competentemente dirigidos, só os tem, actualmente, o governo da União. Accresce mais, algumas estancias, já rendem o sufficiente para a sua manutenção. Por todos esses motivos, é racional, é justo, e mesmo indispensavel que as estancias hydro-mineraes sejam controladas muito de perto pelo governo da União.

Outra grande novidade do novo Codigo é o capitulo referente á faiscação e garimpagem. A pratica dos technicos do D. N. P. M., na realização do antigo Codigo de Minas lhes ensinou dois importante factores da producção mineral que são a garimpagem e a faiscação. E' absolutamente certo que o incentivo á faiscação augmentou e augmentará muito mais ainda a nossa producção em ouro. Urge, pois tratar desse problema mais carinhosamente, amparando o faiscador e bem definindo-lhe o trabalho, evitando não só abusos seus, como, principalmente, de terceiros que os exploram, impiedosamente. O mesmo se diz para o garimpeiro de gemmas e outros minerios de alto valor.

O processo de lavra por meio de catas, usado por operarios mineiros nas partes decompostas das jazidas, é aqui equiparado á garimpagem. Ficam, assim, amparados em lei alguns milhares de brasileiros que trabalham principalmente a parte superficial dos filhões e seus depositos secundarios.

TRIBUTAÇÃO SOBRE O VALOR DA PRODUCÇÃO EFFECTIVA

Nas Disposições Geraes, ha as seguintes inovações:

a) — O novo Codigo substitue a tributação maxima de .. 25% da renda liquida de uma empresa de mineração por 8% do valor da producção effectiva. A razão é forte e simples para conhecer a renda liquida é necessario ao representante do governo uma fiscalização contabil nos livros da empresa, o que é precario; emquanto que a producção effectiva consta da estatistica de toda especie — da empresa, das estrada de ferro, das collectorias, dos institutos especializados de estatisticas (municipaes, estaduaes e federaes) — sendo facil pois, ao governo ter um controle seguro da producção da mina, taxando-a então racionalmente e a contento de todos.

b) — Definiu-se precisamente que as empresas de mineração garantidas pelo § 4º do artigo 143 da Constituição devem pagar a taxa de 3%, geral para todas as entidades em fase de lavra.

c) — Sendo do D. N. P. M. a repartição federal que trata dos depositos mineraes do paiz, conhecendo-lhes a localização, a natureza e o valor, é logico que seja a primeira fonte de informações, seja para o particular, seja para o governo, em todas as questões, em que interessam productos de origem mineral. Conhecendo, pois, a sua importancia e as suas difficuldades, está apto a suggerir medidas para o seu racional aproveitamento (artigo 72).

O uso do 6.º uniforme

O ministro da Guerra declara que, á vista das ponderações do director do Serviço Geographico e Historico do Exercito, resolve permittir que os officiaes desse estabelecimento usem, quando em serviço de campo, o 6.º uniforme.

Commercio Mundial dos Diversos Productos do Leite

Interessantes dados expostos pelo folheto "O mercado mundial dos derivados do leite"

Examinando algumas cifras do folheto "O mercado mundial dos derivados do Leite", do sr. Julio Potzcher, que acaba de ser publicado pelo Serviço de Publicidade Agricola do Ministerio da Agricultura, verifica-se a importancia extraordinaria que representam no commercio mundial os diversos productos do leite, como a manteiga, o queijo, o leite, conservado e a caseina. Só a Inglaterra importa destes productos valores acima de 5 milhões e 700 mil contos por anno, ultrapassando portanto, o total de nossas exportações.

Os maiores productores de manteiga, no mundo são os Estados Unidos da America do Norte, cuja producção foi em 1937 de 967.943 toneladas, seguindo-se, em 2º logar, a Allemanha com 515.976 toneladas. Na mesma estatistica apparece a producção brasileira com .... 24.000 toneladas. No que respeita ao consumo "per capita" o maior consumo de manteiga foi constatado com 18,5 kilos por anno na Nova Zelandia. As exportações só de manteiga dos principaes productores foram em 1937 Nova Zelandia com um equivalente em nossa moeda de 1.360.000 contos; a Australia, com 780.000 contos; a Dinamarca, com 1.560.000 contos; e a Hollanda com 480.000 contos.

No mesmo trabalho acham-se analysados os valores referentes ao commercio mundial de queijos, nos quaes tambem a Inglaterra occupa o primeiro logar, com uma importação de 148.754.047 kilos no valor de rs. 861.842:803$000. O maior consumidor "per capita", é a Suissa, que encabeça a lista com 9,1 kilos de queijo, seguida logo pela Hollanda, que tem o seu consumo avaliado em 7,2 kilos. O total de queijo produzido no mundo é de 1.900.000 toneladas, sendo o maior productor a Allemanha com ..... 345.555 toneladas.

De leite conservado, foram novamente os Estados Unidos os maiores productores, com .. 1.345.300 toneladas de leite em pó, leite desnatado, leite condensado, etc. O consumo de leite fresco "per capita", permitte igualmente conclusões bastante interessantes, notando-se nos diversos paizes differenças que vão de 1.040 grammas diarios por habitante até 128 gs. e menos.

No mercado de caseina, a Argentina apparece como maior productor, sendo indicados .. 16.104 toneladas de producção de caseina para este paiz.

E' interessante ainda salientar que a Hollanda, com cerca de 1.475.000 vaccas, exportou, em 1938 1.200.000:000$000, ou seja, cerca de 800$ por vacca. A Dinamarca possue 1.575.000 vacas e exportou, no mesmo periodo, o total de .... 1.625.000:000$000 o que equivale a mais de 1:000$ por vacca. A Nova Zelandia conseguiu no mesmo commercio, com ...... 1.936.000 vaccas, realizar uma exportação de .. .. 1.802.000:000$000, isto é, ... 930$000 por vacca.

Estas informações indicam, expressivamente, as grandes possibilidades que ha para o Brasil, quando elle puder tornar-se grande productor de leite e lacticinios.

Ministro Waldemar Falcão

REGRESSOU HONTEM DE CAXAMBU' O TITULAR DA PASTA DO TRABALHO

Em carro especial ligado ao trem do horario, regressou hontem de Caxambú o sr. Waldemar Falcão, titular da pasta do Trabalho.

O ministro Waldemar Falcão que viajou em companhia de sua familia, encerra assim uma estação de aguas que vinha fazendo naquella estação hydromineral.

Ao seu desembarque que se deu na estação Alfredo Maia as 7.30 horas compareceu grande numero de amigos, pessoas do seu gabinete e funccionarios do Ministerio.

O ministro Waldemar Falcão subirá ainda hoje a Petropolis para o seu despacho semanal com o presidente da Republica.

Chamados os candidatos civis e os officiaes da reserva diplomados em engenharia, na E. T. E.

A administração da Escola Technica do Exercito está chamando com urgencia os candidatos civis e os officiaes da reserva diplomados em engenharia e que estão amparados pelo artigo 18 do regulamento que baixou com o decreto-lei numero 1.484, de 3 de agosto de 1939, para o Quadro de Technicos Militares. Essa chamada, podemos adiantar, tem o fim de orientar os candidatos sobre a maneira pela qual devem executar as provas que estão sujeitos para matricula nos diversos cursos de equiparação que lhes assegurará futuramente o ingresso no Quadro de Technicos da Reserva. As instrucções provisorias para matricula nos referidos cursos do alludido estabelecimento superior de ensino foram approvadas hontem pelo ministro da Guerra.

Seguiu para o norte o general Horta Barbosa

O PRESIDENTE DO CONSELHO NACIONAL DE PETROLEO VAE INSPECCIONAR OS TRABALHOS DE PESQUISAS PETROLIFERAS DAQUELLA REGIÃO

A bordo do "Neptunia" seguiu, hontem, para o Norte do paiz, o general Horta Barbosa, presidente do Conselho Nacional do Petroleo.

Depois de inspeccionar os trabalhos de pesquisa petrolifera que se realisam nas cercanias da cidade de São Salvador, como Lobato, Villa Militar e Penha, o illustre militar irá á Recife e Maceió, com o mesmo objectivo.

E como será applicada, este anno, a verba destinada ao serviço de petroleo no plano quinquenal do governo, o presidente do C. N. P. procurará conhecer "in loco" as necessidades mais prementes, de forma a ampliar os trabalhos necessarios dentro dos recursos concedidos pelos poderes publicos.

Em companhia do general Horta Barbosa seguiu, tambem, o capitão de engenharia Ibá Jobim Meirelles, chefe do gabinete do presidente do Conselho Nacional do Petroleo.

O regresso do general dr. Alvaro Tourinho

De regresso de sua viagem de inspecção aos Serviços de Saude sediados no norte do paiz, embarcou hontem, em Salvador, Estado da Bahia, com destino a esta capital, o general medico, dr. Alvaro Tourinho, director de Saude do Exercito, viajando a bordo do vapor "Pedro II", devendo chegar amanhã, dia 15. Os seus amigos, collegas e camaradas estão lhe preparando festiva recepção.

DIARIO CARIOCA

Propriedade da S|A DIARIO CARIOCA

Expediente

Directores:
Horacio de Carvalho Junior
J. B. Martins Guimarães
Chefe da redacção:
Danton Jobim

Endereço telegraphico: DIARIO CARIOCA — Telephones: Gabinete do Director, 23-1093 — Administração, 22-3035 — Redacção 23-0671 e 23-0330 — Officinas 22-0824 — Assignaturas, 22-3018 — Gravura, 22-1785

Nota — Os commentarios editoriaes deste jornal, sobre assumptos internacionaes, são de responsabilidade de seu director, dr. Horacio de Carvalho Junior.

Publicidade, 22-3018

ASSIGNATURAS

Para o Brasil:
Anno . . . . . . 50$000
Semestre . . . . . 30$000

Para o Exterior
Anno . . . . 100$000
Semestre . . . . . 55$000
Venda avulsa: Capital, $200; Interior $300
Aos domingos $200

E' cobrador autorizado o sr. J. I. de Carvalho

CORRESPONDENTE GERAL
Percorre o interior do paiz a serviço desta folha o sr. Romualdo Perrota nosso correspondente geral

Endereço telegraphico:
DIARIO CARIOCA

CORRESPONDENCIA
Toda a correspondencia com valor ou sobre assumptos que entendam com assignaturas e outros de interesse da administração deve ser dirigida ao gerente do DIARIO CARIOCA.

Representante em Bello Horizonte:
OSWALDO MASSOTE

O Governo Estuda o Financiamento da Grande Siderurgia

Desmentidas, officialmente, versões tendenciosas espalhadas no exterior

Do Departamento de Imprensa e Propaganda recebemos a seguinte nota:

"Depois de haver organizado o plano para a installação da grande siderurgia, o Governo Nacional examina actualmente os meios de fazer o seu financiamento com o maior proveito e segurança para os interesses do paiz.

Algumas noticias divulgadas no estrangeiro e reproduzidas em nossa imprensa, dando como suspensos os trabalhos technicos e de organização já iniciados, não têm fundamento e não devem impressionar a opinião brasileira. Essas noticias reflectem, apenas, os interesses contrarios ao aproveitamento economico dos nossos abundantes recursos naturaes.

O Governo Brasileiro, como o tem affirmado repetidamente o sr. presidente da Republica, mantêm o firme proposito de desenvolver, no paiz, as industrias de base, entre as quaes avulta a siderurgia. A solução desse problema vem sendo estudada de modo seguro e persistente e será conseguida nas condições que nos forem mais vantajosas e no menor praso possivel.

Podem assim, todos os brasileiros confiar e aguardar o momento de collaborar, se necessario fôr, em empreendimento de tão grande significação economica e patriotica."

Uma questão jornalistica no valor de 40:000$

Na audiencia de hontem, da Junta de Conciliação e Julgamento em que foi tomado conhecimento da queixa apresentada pelos jornalistas Annibal de Pinho, Mauricio Simões, Mauricio Vaitsman e Silvestre Filippi, na importancia approximada de 40:000$000, contra o jornal "A Patria", o advogado dessa empresa requereu adiamento do julgamento para o dia 19 do corrente, ás 16 horas, promettendo levar a effeito, nessa data, um accordo. O requerimento foi deferido. Os referidos jornalistas estão sendo assistidos nesse processo, pelo dr. Francisco Rodrigues, advogado do Syndicato da classe.

Por omissão de formalidade essencial

O MINISTRO DO TRABALHO ANNULLOU A DECISÃO DA JUNTA

Por omissão de formalidade essencial, qual seja a proposta prévia de conciliação, o sr. Waldemar Falcão, ministro do Trabalho, annullou a decisão da 2ª Junta de Conciliação e Julgamento de São Paulo, proferida no processo em que são partes a firma Theodor Jor. Hirst do Brasil Ltda. e o empregado Edmundo Schmeeberger.

Applicavel aos maritimos os dispositivos da lei 62

O ministro do Trabalho, sr. Waldemar Falcão, por considerar applicavel aos maritimos os dispositivos da lei n. 62, de 1935, reformou, de accordo com o parecer do Consultor Juridico, a decisão proferida pela Junta de Conciliação annexa á Delegacia do Trabalho Maritimo do Porto do Rio de Janeiro, para o effeito de julgar procedente a reclamação do empregado Raymundo França contra a firma Luiz Martins Fonseca.

Um jornalista americano em visita á Casa do Jornalista

A Associação Brasileira de Imprensa recebeu a visita do sr. Nelson Riley, antigo correspondente da Associated Press, em varias capitaes sul-americanas, tendo occupado em Washington o cargo de representante daquella empresa junto ás representações estrangeiras. O sr. Nelson Riley, depois de percorrer a Casa do Jornalista declarou ao seu presidente a impressão que lhe deixaram as installações e a sobriedade, sem quebra de gosto e elegancia.

Não Ha Perigo de Sovietização da Letonia

Um desmentido official do governo daquelle paiz

RIGA, 13 (U. P.) — O governo desmentiu publicamente os rumores circulados no exterior a respeito de uma supposta e imminente "sovietização" da Lethonia, e tambem as noticias que suggerem a possibilidade de a Russia dirigir o paiz.

Simultaneamente, o povo lethão é avisado — no communicado governamental — de que deve se preparar para enfrentar dias difficeis no terreno economico.

Foram tambem desmentidas as noticias referentes ás conversações que o commandante em chefe do exercito nacional, general Berkis, mantém em Reval com o general Laidonis, um dos altos chefes do exercito esthoniano, declarando-se que sua visita áquella capital é similar á que todos os annos elle realiza.

O desmentido official a respeito dos alludidos rumores foi feito pelo ministro das Relações Exteriores, sr. Wilhelm Munters, que, numa transmissão radiotelephonica, dirigida ao mundo estudantil hontem á noite, declarou que nenhum perigo pesava sobre a nação e accrescentou: "Não temos qualquer desaccordo com a Russia, desde a conclusão do convenio entre os dois paizes no mez de outubro ultimo".

O chanceller lethão reiterou a advertencia que no sabbado fizera ao paiz o presidente da Republica, sr. Karlis Ulmanis, no sentido de que as difficuldades economicas que se annunciam não encontrarão desprevenido o povo lethão.

A esse respeito recorda-se as declarações do presidente Ulmanis, o qual disse, naquella ocasião, que "é provavel que tenhamos que nos defrontar com tempos mais difficeis, dado que nossas possibilidades de exportação foram muito reduzidas. Devemos adquirir e economizar tudo o que seja indispensavel para a vida e em quantidade sufficiente para satisfazer nossas necessidades durante um anno pelo menos."

O presidente Ulmanis accrescentou que em todos os lares da nação devia haver pelo menos um homem que fosse membro da força semi-militar nacional.

O presidente da Lethonia não alludiu, nesse discurso, á situação internacional, mas affirmou que o paiz mantinha optimas relações com todos os seus vizinhos e que abriga a esperança de que todos elles "cumpram com sua promessa".

O Presidente da Republica em Petropolis

Audiencia do presidente Getulio Vargas ao cardeal Dougherty, no Palacio Rio Negro

PETROPOLIS, 13 (A. N.) — Por decreto assignado hoje pelo presidente Getulio Vargas, foi condecorado com o grão de Cavalheiro da Ordem do Cruzeiro do Sul, a sra. Lilian Silvester, em attenção aos seus relevantes serviços de beneficencia social.

PETROPOLIS, 13 (A. N.) — O presidente da Republica assignou decreto, na pasta da Educação, autorizando os governos estaduaes a promover a guarda e a fiscalização das florestas. De accordo com esse decreto, os Estados poderão elaborar regulamentos necessarios á execução do Codigo Florestal, em seus territorios, ouvido préviamente o governo da União. Ainda, em harmonia com o artigo 3.º do referido decreto, aquella autorização cessará logo que fôr criado o Serviço Florestal Federal.

PETROPOLIS, 13 (A. N.) — O interventor Adhemar de Barros, por intermedio do Ministerio da Justiça, solicitou autorização ao presidente da Republica, para prorogar o contrato dos seguintes professores estrangeiros, na Universidade de São Paulo: Ernest Marcus, Felix Raivitscher, Heinrich Reinboldt e Paul V. Shaw. Essa solicitação, por acto de hoje, foi deferida pelo chefe da nação.

PETROPOLIS, 13 (A. N.) — O presidente Getulio Vargas assignou decretos, concedendo as seguintes naturalizações: Manoel de Almeida, Arnaldo Dias da Cunha, José Cerqueira Esteves, Annibal dos Santos Corrêa, Domingos Gomes da Fonseca, Altino Barbosa de Souza, Aureo da Silva Praça, Adelino Lopes Macieira, Augusto Ephigenio Silvado, Joel Pereira, naturaes de Portugal; Affonso Spitale, Roberto Gazzi, Acceto Vincenzo, Pedro Doracioto, Luiz Barone, Agostinho Giroto, Regina L. Sinnetti, naturaes da Italia; Adolfo Torino, José Serrano e Helena Peres, da Hespanha; Eulogo Rocha, J. J. Erasmo do Amaral e Silverio Netto, naturaes do Uruguay; Leopold J. Edward Tsap, Leonard Iriedsh Stenk, da Allemanha; Nicolau Vuzmaty, da Rumania e Theodora Kuazumphy, da Polonia.

DESPACHO COM O MINISTRO INTERINO DA AGRICULTURA

PETROPOLIS, 13 (Agencia Nacional) — O presidente Getulio Vargas despachou, hoje, com o sr. Carlos de Souza Duarte, que responde pelo expediente da pasta da Agricultura, na ausencia do respectivo titular, sr. Fernando Costa, que se encontra ausente. Em seguida, o chefe do Governo despachou com o ministro Oswaldo Aranha.

Terminados os despachos, o presidente Getulio Vargas recebeu, em audiencia, uma delegação de estudantes da Escola Pratica de Commercio do Pará, que se fazia acompanhar do professor Olegario Paiva.

RECEBIDOS OS MEMBROS DA COMMISSÃO DE ABASTECIMENTO

PETROPOLIS, 13 (Agencia Nacional) — Durante o seu despacho de hoje com o encarregado de expediente da pasta da Agricultura, o presidente Getulio Vargas recebeu, apresentados pelo sr. Carlos de Souza Duarte, os membros da Commissão de Abastecimento, palestrando com os mesmos sobre os assumptos ligados ás suas actividades.

NO RIO NEGRO O CARDEAL DOUGHERTY

PETROPOLIS, 13 (Agencia Nacional) — Esteve, hoje, no Palacio Rio Negro, em visita especial ao presidente Getulio Vargas, D. Denys Dougherty, Cardeal arcebispo de Filadelphia, que se fazia acompanhar por Monsenhor Mac. Gee e pelo Padre Burgio.

O illustre principe da Igreja Catholica Norte-Americana, foi recebido pelo commandante Angelo Nolasco, official de serviço, que conduziu s. eminencia ao salão nobre do Palacio. Minutos depois, o chefe da Nação, juntamente com o ministro Oswaldo Aranha, general Francisco José Pinto, senhores Luiz Vergara, Andrade Queiroz, Sá Freire Alvim e capitão Manoel dos Anjos, dava entrada no salão, sendo feitas as apresentações pelo ministro das Relações Exteriores. O presidente Getulio Vargas palestrou longamente com o cardeal Dougherty e os membros de sua comitiva. O eminente prelado, falando enthusiasticamente, revelou ao chefe do Governo as magnificas impressões que levava do Brasil, mostrando-se encantado pela forma como fôra acolhido no Rio. O presidente Getulio Vargas disse, em resposta, que era um prazer para o Governo receber a visita de uma figura tão illustre da Igreja. E a palestra generalizou-se, num tom de cordialidade. O Cardeal Dougherty dirigiu-se, após, em companhia do general Francisco José Pinto, do sr. Luiz Vergara e dos membros da Casa Civil e Militar da presidencia para a varanda do Palacio, mantendo com os mesmos animada palestra.

Passavam das 16 horas quando o Cardeal Dougherty e sua comitiva retirou-se do Palacio Rio Negro.

PETROPOLIS, 13 (A. N.) — Na proxima sexta-feira, dia 16 do corrente, o presidente da Republica inaugurará, no recinto da Exposição de Productos do Estado do Rio, uma grande exposição de flores e frutas cultivadas neste Estado.

O certame a ser inaugurado está fadado a alcançar justificado successo, pois, de antemão, os seus organizadores, á cuja frente se encontra o interventor Amaral Peixoto, contam com o concurso de cerca de 80 expositores fluminenses. Os mais variados e ricos especimens da floricultura e da fruticultura do Estado do Rio serão expostos no interessante certame, que é o primeiro, no genero, que se realiza nesta cidade.

A exposição que se inaugurará na proxima sexta-feira permanecerá aberta durante tres dias, sendo encerrada no domingo.

O seguro de accidentes de trabalho na Light

UM DESPACHO DO MINISTRO DO TRABALHO

O Departamento Nacional do Trabalho submetteu á consideração do ministro do Trabalho o relatorio apresentado á inspectoria pelo guarda fiscal designado para proceder á fiscalização especial sobre seguros a cargo da Companhia de Carris, Luz e Força do Rio de Janeiro Limitada, o qual verificou que, não obstante possuir a referida companhia um serviço perfeito, relativo a accidentes do trabalho, o deposito de garantia, feito pela mesma na Caixa Economica, nos termos do disposto no art. 36, do decreto numero 24.637, de 10 de julho de 1934, é insufficiente, em face do disposto no citado artigo, "in fine", para cobrir os riscos a que estão sujeitos os empregados da companhia em numero de 15.523; e propondo, por conseguinte, seja elevado ao dobro o referido deposito.

O ministro Waldemar Falcão concordou com o parecer do D. N. T.

A A.B.I. e o registo de jornaes no D.I.P.

Depois de um entendimento com o sr. Olympio Guilherme, director da Divisão de Imprensa do D. I. P., resolveu a A. B. I. organizar em sua séde um serviço inteiramente gratuito e destinado a esclarecer e encaminhar todas as questões dos jornaes do Rio e dos Estados pelo que diz respeito ao regime das matriculas instituidas pela nova lei, e ao fornecimento das respectivas formulas. Attendendo ainda ás solicitações que lhe foram dirigidas, o sr. Lourival Fontes, director geral do Departamento de Imprensa e Propaganda, extendeu, até o dia 9 de março proximo, o prazo que havia terminado, para registo, na Divisão de Imprensa do D. I. P., de jornaes e revistas impressos em papel linhas dagua, officinas graphicas e empresas de publicidade.

O anniversario da fundação do Japão

EXPRESSIVO TELEGRAMMA DO IMPERADOR AO PAPA PIO XII

Imperador Hirohito

CIDADE DO VATICANO, 13 (U. P.) — O imperador Hirohito do Japão, enviou um telegramma ao Summo Pontifice, no qual agradeceu as felicitações papalinas por motivo da passagem do 2.600º anniversario da fundação do Imperio nipponico.

O telegramma em questão diz:

"Profundamente commovido pelo telegramma que vossa santidade me enviou, por occasião da commemoração do anniversario do nosso paiz, desejo agradecer-vos com todo meu coração e desejo sinceramente vossa felicidade pessoal e a grandeza e prosperidade de vosso pontificado".

AS SAUDAÇÕES DE JORGE VI

LONDRES, 13 (U. P.) — Por motivo de completar-se o ... 2.600º anniversario da fundação da dynastia nipponica, o rei Jorge VI enviou um telegramma ao Mikado, no qual exprime os seus votos pela saude, bem estar e permanente prosperidade da casa imperial japoneza.

Séde propria para o Departamento Regional do Instituto dos Commerciarios em S. Paulo

O sr. Waldemar Falcão, ministro do Trabalho, recebeu do sr. José Armando Affonseca, director do Departamento Regional do Instituto de Aposentadoria e Pensões dos Commerciarios em São Paulo, communicação de que foi assignado contrato referente ao ante-projecto e projecto definitivo da séde do mesmo Departamento, previamente submettidos a exame da Prefeitura daquella capital e considerados em condições de ser approvados. O director do Departamento Regional do I. A. P. C. congratulou-se com o ministro pelo auspicioso facto, que vae tornar em realidade, o mais breve possivel, a construcção do majestoso edificio.

Cruz Vermelha na Bahia

INSTALLAÇÃO DA FILIAL

O general dr. Ivo Soares, presidente em exercicio da Cruz Vermelha Brasileira recebeu do general dr. Alvaro Tourinho, da Bahia, telegramma communicando a auspiciosa noticia de ter sido inaugurada no domingo, 11 do corrente, sob a sua presidencia a Filial da Cruz Vermelha Brasileira naquelle Estado, tendo o acto se revestido de grande solennidade da obra dessa humanitaria Instituição. O general Tourinho, esperado nesta capital, á 15 do corrente installou na sua viagem de inspecção ao Norte, duas filiaes da Cruz Vermelha Brasileira, no Pará e na Bahia.

Porque Foi Caçado Pelos Cruzadores Britannicos o "Admiral Graf Spee"

O couraçado de bolso do Reich deveria atacar um dos comboios de tropas canadenses no Atlantico Norte

As instrucções secretas enviadas ao cap. Langsdorff foram interceptadas pelos navios alliados

PARIS, 13 (U. P.) — O jornal socialista "Le Populaire" informa que o navio allemão "Graf Epee" foi atacado defronte a Montevidéu para evitar que cumprisse uma missão secreta, a qual consistia em se dirigir para o norte, afim de atacar o comboio que conduzia o exercito canadense á Inglaterra.

O mesmo jornal accrescenta que os marujos alliados interceptaram as instrucções transmittidas ao capitão Lansgorff para uma missão secreta, a qual os alliados consideraram tão importante que ordenaram aos cruzadores "Achilles", "Ajax" e "Exeter" estabelecessem contacto com a bellonave allemã para impedil-a de sair das aguas sul-americanas.

NOTA DISTRIBUIDA PELA LEGAÇÃO ALLEMÃ DE MONTEVIDEU.

MONTEVIDEU, 13 (U. P.) —— A Legação desta capital deu a conhecer um communicado relativo aos rumores que correm sobre o supposto desapparecimento de alguns tripulantes do "Amiral Graf Spee" e do "Tacoma", que se acham internados nesta capital, e que confirma as noticias vehiculadas ha tempos pela United Press.

Sociedade de Geographia do Rio de Janeiro

1ª SESSÃO EXTRAORDINARIA DO CONSELHO DIRECTOR

A's 16 horas de amanhã, quinta-feira, 15 do corrente, será realizada a primeira sessão extraordinaria, no corrente, anno, do Conselho Director e da Directoria da Sociedade de Geographia do Rio de Janeiro, em sua séde, na Praça da Republica n. 54, para a qual são convidados todos os membros da administração. Nessa sessão serão lidos e encaminhados á proxima assembléa geral, o relatorio, balanço e parecer da commissão de contas, referentes ao exercicio de 1939, será tambem empossado no cargo de socio "effectivo" o dr. Mario Linhares que será saudado pelo orador official da Sociedade, desembargador Carlos Xavier Paes Barreto. Haverá communicações e ephemerides geographicas assim como, tratar-se-á de outros assumptos administrativos.

Em crise a cultura de ananazes

LISBOA, 13 (United Press) — Em consequencia da crise provocada pela guerra européa, os cultivadores de ananazes dos Açores atravessam no momento uma situação difficil.

O movimento da 1.ª Junta de Conciliação em janeiro

No decorrer do mez de janeiro proximo passado, a 1ª Junta de Conciliação e Julgamento do Districto Federal realizou 22 audiencias, attendendo a 49 reclamações procedentes, na importancia de 57:137$600, e julgando improcedentes 20, no valor de 16:848$800. A Junta realizou ainda 27 conciliações, na importancia de 7:424$800.

Tomou posse o novo director da Imprensa Nacional

No gabinete do ministro da Justiça tomou posse, hontem, do cargo de director da Imprensa Nacional, o sr. Rubens Porto, recentemente nomeado para aquellas funcções por decreto do presidente da Republica.

Ao acto estiveram presentes representantes de todos os ministros de Estado e mais o sr. Abel Ribeiro Filho, que responde pelo expediente da pasta do Trabalho, João Carlos Vital, presidente do Instituto de Reseguros do Brasil, Raphael Xavier, do DASP, Valentim Bouças, Edison Passos, Rego Monteiro, Edmundo Perry, Waldemar Luz, Geraldo Faria Baptista, representantes de todos os Institutos de Aposentadorias e Pensões e representantes de todas as secções da Imprensa Nacional.

Estabelecido Um Limite Definitivo Para a Zona de Defesa dos Estados Unidos

O Departamento de Marinha julga a nova linha inadequada para as conveniencias do paiz

As discussões hontem travadas em Washington, na Camara dos Representantes

WASHINGTON, 13 (U. P.) — Durante os debates de hoje, na Camara dos Deputados, sobre o orçamento naval, foi revelado que o comité de assumptos navaes da Camara estabeleceu na manhã de hoje um limite definitivo para a zona de defesa dos Estados Unidos.

Comtudo, a commissão tropeçou com a opposição do Departamento da Marinha que julgou o limite estabelecido inadequado para as conveniencias do paiz, tanto na ordem interna como na externa.

O presidente da commissão de assumptos navaes, sr. Scrugham, inquiriu do almirante Stark se elle desejava que o Congresso approvasse os limites de defesa, porém este ultimo fez notar que, possivelmente, os novos limites não seriam aceitos por certas potencias, que considerariam, talvez, excessivo o methodo estadunidense de encarar o assumpto.

Por seu lado, o almirante Colbert declarou que a sub-costa: (primeira linha da costa) estava demasiadamente proxima á terra para poder servir de limite, e suggeriu uma linha curva a 1.000 braças ou um "segundo nivel continental", bastante distante para ser utilizado como limite.

SUL AMERICA CAPITALIZAÇÃO

COMPANHIA NACIONAL PARA FAVORECER A ECONOMIA
AUTORIZADA E FISCALIZADA PELO GOVERNO FEDERAL
CAPITAL (REALIZADO) - 3.000:000$000
Séde Social: Rua da Alfandega, 41 - Esq. Quitanda (Edificio Sulacap)
Caixa Postal 400 - RIO DE JANEIRO

FORAM AMORTIZADOS PELO SORTEIO DE 31 DE JANEIRO DE 1940

88 Titulos por 970 contos

com as seguintes combinações:

DAT - MHN - JXE - IKN - KRV - TOM

7 TITULOS DE 25 CONTOS

Sr. Dr. Lauro de Almeida Passos, Presidente da Caixa Economica Federal, Salvador — Bahia.
Sr. J. Cassis, commerciante, proprietario da "Camisaria America", Salvador — Bahia.
Sr. Dr. Salvador Pinto, rua 2 de Dezembro, 111 — Capital Federal.
Sr. Salomão Drumond, Araxá — Minas Geraes.
Dona Herminia Kowarick Josetti, Avenida Rio Branco, 91-6.º — Capital Federal.
Sr. Dr. Henrique de Novaes, engenheiro rua Ipú, 31 — Capital Federal.
Banco do Commercio p. c. terceiros, Florianopolis — Santa Catharina.

79 TITULOS DE 10 CONTOS.

Sendo na Capital Federal, os seguintes:

3—Sr. Cap. Ricardo Gonçalves de Carvalho, rua Evaristo da Veiga, 78 — Capital Federal.
Sr. Eduardo José de Oliveira, commerciante, rua São Carlos, 35 — Capital Federal.
Sra. Elly Silva Amado, esposa do Sr. Amandio Silva Amado, rua Conselheiro Saraiva, 41-1.º — Capital Federal.
Sr. Antonio Azevedo Nunes, commerciante, rua José Bonifacio 254 — Capital Federal.
Sr. Tte. Newton Souza Leão de Castro Mascarenhas, rua José do Patrocinio, n. 97, apt. 201 — Capital Federal.
Sr. João Ferreira Cavalcante Filho, despachante, rua General Camara, 19-9.º, sala 2 — Capital Federal.
4—A' Cinta Moderna, rua Uruguayana, 47 — Capital Federal.
Sr. R. C. Brito, residente na Capital Federal.
Sr. Francisco Baroni, negociante, Avenida Mem de Sá, 77 — Capital Federal.
Dona Sophia de Azevedo, Avenida Atlantica, 802 — Capital Federal.
5—Sr. Jorge Wilhelm, rua do Lavradio, 100, negociante — Capital Federal.

3 TITULOS DE 5 CONTOS SALDADOS

Sra. Maria de las Dolores Tierra Armanhara, Av. 28 de Setembro, 319-A, sobrado — Capital Federal.
Sr. Anaximenes Alvarenga Borges, commerciante em Cassia — Minas Geraes.
Sr. Eng. Crisostomo Peixoto, Director da Cia. de Construcção e Urbanismo, residente á rua Affonso Celso, 14, Salvador — Bahia.

3—Este portador já teve um titulo amortizado pelo sorteio de 10-38.
4—Faz parte da Roda KRA a KRZ, adquirida em 12-38. Este portador já teve um titulo amortizado pelo sorteio de 11-38 e outro pelo sorteio de 12-38.
5—Faz parte da Roda DAA a DAZ, adquirida em fevereiro de 1939.

AVISO IMPORTANTE

Devido á demolição do predio da Associação dos Empregados no Commercio
OS SORTEIOS DE AMORTIZAÇÃO
desta Companhia passarão a ser realizados
A PARTIR DE FEVEREIRO
NO SALÃO NOBRE DO LYCEU LITTERARIO PORTUGUEZ
á rua Senador Dantas, 118-1.º andar

Até Janeiro de 1940
Foram amortizados 67.495 contos
Solicitae a relação completa dos titulos amortizados á Séde Social ou aos Inspectores e Agentes da

SUL AMERICA CAPITALIZAÇÃO

O PROXIMO SORTEIO DE AMORTIZAÇÃO SERA REALIZADO EM 29 DO CORRENTE

REFORÇADA A ESQUADRA NORTE-AMERICANA

(Conclusão da 1.ª pagina)

toneladas, os Estados Unidos terão 4 deste typo visto que no anno anterior foi iniciada a construcção de mais dois.

A commissão não fez menção alguma da controversia originada pela questão da ilha de Guam. Neste anno a Marinha inclue Guam no 14º districto naval, afim de tornar possivel a realização de obras publicas sem autorização directa e pede a somma de 4.000.000 de dollares para a construcção de um quebra-mar que drenará o canal favorecendo a criação de uma base de hydro-aviões; mas apenas obteve 1.000.000 de dollares.

..Dos estudos realizados pela Commissão de Orçamentos, presidida pelo representante democratico James O. Scrughman, soube-se que os membros da referida commissão procuravam estabelecer um limite definitivo na defesa aerea dos Estados Unidos, mas o Ministerio da Marinha declarou que tal limitação seria contraria á defesa nacional.

Vendas de café á Europa

SÃO PAULO, 13 (A. N.) — O "Diario da Noite" divulgou, hoje, uma informação colhida no mercado de café, referente a uma grande partida daquelle producto que seria embarcado para a França dentro de poucos dias. A Intendencia de Guerra daquelle paiz teria adquirido em São Paulo, 500 mil sacas de café, tipo "Rio", devendo transportal-os para a Europa por intermedio de um comboio de navios.

O mesmo vespertino entrevistou o presidente da Sociedade Rural Brasileira, sr. Alberto Whately, que declarou terem sido vendidas cerca de 400 mil sacas de café á Europa, nos ultimos 12 dias. Aquelle lavrador calcula em 10 milhões de saccas a proxima safra cafeeira.

Melhorou a safra de marmello em Minas Geraes

A safra de marmellos, correspondente a 1935-36 no sul de Minas, que é o principal centro productor desse artigo, soffreu profunda reducção — de 1.000.000 de kilos para .... 200.000 em consequencia de doenças que dizimaram grande parte dos marmelleiros dessa zona.

Enfrentando promptamente essa crise, o Ministerio da Agricultura determinou, por intermedio da Divisão de Defesa Sanitaria Vegetal — providencias immediatas, que foram postas em pratica, com a criação do Posto Agricola de Itajubá, dotado de todo o apparelhamento indispensavel ao combate systematico e energico que se tornava necessario.

Essa assistencia, de caracter technico e material, teve os mais satisfatorios resultados, baseando-se o seu exito no conhecimento biologico da doença causadora de tamanho decrescimo na producção do marmello, conhecimento esse que permittiu, com segurança, a determinação de medidas adequadas de prophylaxia e combate. Além disso, o Ministerio da Agricultura estendeu a sua acção aos trabalhos de preparo da cultura em apreço, em sua restauração, dando a mesma, então feita rudimentarmente, um caracter racional.

Por outro lado, preconizou dois tratamentos imprescindiveis para o bom exito da campanha: o de inverno, com a calda sulfocalcica; e o de primavera, com a calda bordaleza, habilitando tambem os lavradores no preparo e applicação desses productos.

Em consequencia dessas medidas, a producção de 1939, atingiu 330 mil kilos de frutos desenvolvidos e em perfeitas condições de sanidade; e para a safra em curso estima-se uma producção superior a .... 600.000 kilos ;beneficiando assim os municipios de Itajubá, Delphim Moreira, Maria da Fé, Brazopolis, Parahysopolis e Passa Quatro.

Esse promissor resultado — segundo informação prestada ao ministro da Agricultura pelo sr. Magarinos Torres, director da Divisão de Defesa Sanitaria Vegetal — está incentivando innumeros agricultores paulistas a restaurar e desenvolver suas culturas de marmelleiros, adoptando os processos preconizados, com sucesso, pela alludida Divisão, em Minas Geraes.

Igualmente benefica foi a deliberação do governo mandando suspender em 1939, a reducção dos impostos alfandegarios na importação da massa do marmello, amparando, assim, o desenvolvimento dessa lavoura.

O ministro Fernando Costa, interessado em divulgar, nas zonas productoras de marmello do paiz, os optimos resultados prophilaticos colhidos pelo Ministerio da Agricultura no sul de Minas, determinou providencias á D. D. S. V., para, em collaboração com o Serviço de Publicidade Agricola, organizar um film educativo sobre esse assumpto.

Trabalha-se junto ao governo argentino para que os ex-tripulantes do "Admiral Graf Spee" empreguem sua actividade no commercio

BUENOS AIRES, 13 (U. P.) — Na tarde de hoje o embaixador da Allemanha na Argentina, avistou-se com o ministro do Interior, dr. Taboada, com quem conversou longamente, acerca da applicação da lei de internamento dos marinheiros ex-tripulantes do couraçado "Admiral Graf Spee".

O ministro entrevistado pelos jornalistas, declarou que o sr. Von Thermann, lhe havia reaffirmado seu empenho em facilitar no que fosse possivel o internamento de seus compatriotas, depondo em suas mãos uma lista contendo offertas de emprego para uns 550 tripulantes especializados.

As ultimas horas de hoje o dr. Taboada conversou sobre o assumpto com o chefe do governo e com o ministro da Marinha e não é difficil que o poder executivo venha a autorizar a collocação desses tripulantes, sem oppor maior resistencia pelo facto da maioria das offertas de empregos ser em casas localizadas na capital do paiz.

O electrico foi violentamente abalroado pelo omnibus

DUAS PESSOAS FERIDAS

Na Praça da Republica, em frente á Escola Rivadavia Corrêa, o bonde nº 274, linha Estrada de Ferro-Praça Tiradentes, foi violentamente abalroado pelo omnibus nº 619, linha Lins Vasconcellos, que o atirou fora dos trilhos.

Após o desastre, o omnibus desappareceu em grande velocidade, sendo soccorridos pela Assistencia o conductor do electrico, Augusto Alfredo Gomes, de 33 annos de edade, morador á rua Julio do Carmo, que apresentava um ferimento contuso com descollamento de substancias do pé esquerdo e o passageiro Joaquim Teixeira, de 18 annos, marinheiro nacional, que soffreu uma contusão na região temporal esquerda.

A policia registou o facto.

O ministro da Agricultura telegrapha ao interventor de Pernambuco

RECIFE, 13 (A. N.) — De bordo do "Pedro II", o ministro Fernando Costa transmittiu o seguinte telegramma ao interventor Agamemnon Magalhães: "Ao deixar Pernambuco renovo a v. ex. e seus dignos auxiliares de governo os meus cordiaes agradecimentos pela fidalga hospedagem dispensada na nossa rapida passagem, fazendo votos pelo crescente progresso desse Estado. Pode v. ex. contar com o aceio do Ministerio da Agricultura, sempre prompto a acudir ás necessidades de Pernambuco, auxiliando a fecunda administração de v. ex.. Saudações cordiaes".

30 divisões chinezas

FORÇARAM A RETIRADA DAS FORÇAS NIPPONICAS QUE OPERAM EM KWAN-SI

TOKIO, 13 (Agencia Nacional) — Os circulos officiaes desta capital explicam a retirada das forças nipponicas que operam em Kwan-Si, como obedecendo a um plano estrategico, após a derrota infligida a 30 divisões chinezas.

Accrescentam esses circulos que as tropas retirantes acabam de voltar triumphantes á sua base.

Uma ponte para servir á população de Joanna Bezerra

RECIFE, 13 (A. N.) — No proximo sabbado será inaugurada mais uma ponte nesta cidade. A nova ponde vae servir á população da Ilha Joanna Bezerra, situada no suburbio de Fernandinho. Anteriormente, o transito de pedestres era feito por intermedio da ponte "Great Western" ou por meio maritimo, sendo que o primeiro meio occasionou diversos desastres. Agora, attendendo a um abaixo assignado da população daquella ilha, o interventor Agamemnon Magalhães ordenou a construcção da referida ponte, que deverá ser inaugurada brevemente, com grandes festas, que estão sendo preparadas pelos habitantes da ilha, em numero approximado de cinco mil pessoas.

Conseguiu atravessar o bloqueio dos alliados

NA BAHIA O VAPOR HOLLANDEZ "ZEELAND"

BAHIA, 13 (Agencia Nacional) — Conforme estava sendo esperado, amanheceu hontem em nosso porto o vapor hollandez "Zeeland", procedente de Amsterdam. Esse navio conseguiu atravessar o bloqueio e trouxe para o Brasil um carregamento de locomotivas, sendo tres destinadas á Estrada de Ferro Leste Brasileiro e dez para a Ferroviaria Cearense, dahi o interesse com que estava sendo aguardado. O porto apresentava na manhã de hontem um aspecto bastante movimentado, pois todos queriam ver as possantes machinas que vão servir na estrada federal do nosso Estado. As locomotivas que chegaram já tinham sido embarcadas para o Brasil quando estalou a guerra. O navio, que já se achava nas proximidades da Ilha da Madeira, recebeu ordens do Reich para retornar immediatamente ao porto de Hamburgo. Agora, porém, as locomotivas foram reembarcadas no navio hollandez, que as trouxe. As referidas locomotivas são de marca "Mountein", podem rebocar seiscentas toneladas brutas e têm capacidade para desenvolver a velocidade maxima de setenta e cinco kilometros horarios.

Os novos apparelhos recemchegados irão melhorar consideravelmente os serviços da Leste Brasileiro. O "Zeeland" fez a viagem em vinte e quatro dias, cruzando, sem anormalidade, o oceano em direcção ao nosso paiz.

Falleceram 335 pessoas

SAO PAULO, 13 (Agencia Nacional) — Durante a semana de 28 de janeiro a 3 de fevereiro do corrente anno, falleceram, no municipio da capital, 335 pessoas. Das 335 pessoas fallecidas, 193 pertenciam ao sexo masculino e 142 ao feminino; 88 eram menores de 1 anno e 20 residiam fora do municipio. Houve, no mesmo periodo, 294 casamentos, 574 nascimentos e 30 nati-mortos.

Mausoleo ao gen. Daltro Filho

SAO PAULO, 13 (Agencia Nacional) — O Centro Gaucho desta capital recebeu um aviso da commissão promotora da erecção do mausoleo ao general Daltro Filho e ao sr. Mauricio Cardoso, de Porto Alegre, de que o prazo para apresentação dos ante-projectos foi prorogado por mais 60 dias, a pedido daquella entidade, afim de que os esculptores do paiz tenham tempo para concorrer, inscrevendo-se.

Contra os exploradores do povo

A POLICIA ITALIANA AGE RIGOROSAMENTE DISPOSTA A FAZER RESPEITAR AS LEIS DE USURA

ROMA, 13 (U. P.) — A policia applicou pesadas multas a vendedores de frutas, a 3 confeitarias e a varios armazens de seccos e molhados, porque venderam seus productos a preços superiores aos da tabella official.

As autoridades, dispostas a fazer respeitar todas as exigencias legaes, estenderam sua actividade a restaurantes e hoteis, sendo que 2 destes — Albione e Delle Nazione — foram fechados até segunda ordem. O primeiro, porque alugou seus apartamentos a preços exhorbitantes, ao passo que o segundo porque não registou escrupulosamente, no livro respectivo, a identidade dos hospedes.

Custou á Prefeitura cerca de 1.500 contos

S. PAULO, 13 (A. N.) — A Prefeitura desta capital iniciará, depois de amanhã, os trabalhos de retificação do rio Tieté na zona da Ponte Grande. Naquelle dia, será lançado ás aguas o casco de uma grande draga, adquirida do exterior e que tem capacidade para movimentar enorme massa de terra em minimo tempo. A draga custou para a Prefeitura cerca de 1.500 contos de réis.

Em torno do afundamento do cargueiro allemão "Wakama" em aguas brasileiras

VARIOS NAVIOS NO LOCAL ONDE SE TERIA VERIFICADO O NAUFRAGIO — A NOTICIA DO SINISTRO AINDA NAO ESTA' CONFIRMADA

A's 14 horas e 27 minutos de hontem, a estação do Radio Pharol de S. Thomé, recolheu um S. O. S. do cargueiro allemão "Wakama", que havia deixado o porto do Rio de Janeiro á meia noite de domingo. Aquella estação communicou, immediatamente, o facto ás autoridades da Marinha, para que fossem tomadas as necessarias providencias.

Entrementes, o navio hespanhol "Arriaga Mendez", interceptando o mesmo S. O. S. que dava a posição do "Wakama" no parallelo de S. Thomé, dirigiu-se áquelle rumo, no que foi imitado pelo paquete nacional "Bagé". Communicando-se com o Arpoador, ás 21 horas e 58 minutos de hontem, este navio e o "Arriaga Mendez" deram aviso de que no local referido não encontraram o "Wakama", nem vestigios de naufragio.

Os navios mercantes "Arathéa", "Piratiny" e "Farrapos" tambem foram á procura do "Wakama", devendo ter chegado á posição indicada sómente pela madrugada.

Confiscada a edição do livro "Palavras com Hitler"

BERNA, 13 (U. P.) — O Conselho Federal resolveu confiscar a edição allemã do livro "Palavras com Hitler" de Hermann Rauchnig. O ministro allemão pediu que fosse supprimido este livro, o qual na primeira pagina traz declarado que foi impresso nos Estados Unidos.

As autoridades investigaram e o Conselho Federal, ao expor a sua decisão, informou que pelos dados reunidos, sabia-se que o livro havia sido impresso na Suissa.

Dr. José de Albuquerque
Membro da Sociedade de Sexologia de Paris
CLINICA ANDROLOGICA
Rua do Rosario, 172. De 1 ás 7
DOENCAS SEXUAES DO HOMEM

O reclamante assignou recibo de quitação

E. ASSIM, O MINISTRO DO TRABALHO JULGOU IMPROCEDENTE A RECLAMAÇAO APRESENTADA

De accordo com o parecer emittido pelo Consultor Juridico e tendo em vista o recibo de quitação assignado pelo reclamante, constante dos autos, o titular do Trabalho, sr. Waldemar Falcão, reformou a decisão proferida pela 1ª Junta de Conciliação e Julgamento da Cidade do Salvador para o effeito de julgar improcedente a reclamação que fôra apresentada pelo empregado José Lino Dantas contra a firma Magalhães Rezende & Cia., estabelecida naquella cidade.

Para restabelecer uma união italo-hungara

MADRID, 13 (U. P.) — Os circulos diplomaticos bem informados commentam a noticia a respeito da presença na Hungria de forças italianas especializadas, compostas de missões militares completas com estado maior e technicos.

Presume-se que a permanencia de taes forças na Hungria se relaciona com o projecto de estabelecer uma união italo-hungara, projecto discutido pela primeira vez na conferencia entre os condes Csaky e Ciano em Veneza.

Pezar em Aracaju', pela morte do general Moreira Guimarães

ARACAJU, 13 (Agencia Nacional) — Causou profundo pezar em todos os circulos sociaes desta capital, a noticia do fallecimento, no Rio de Janeiro, sabbado ultimo, do general Moreira Guimarães, um dos mais illustres filhos desta terra. Ao ter conhecimento da dolorosa occurrencia, o interventor federal dirigiu expressivo telegramma de pezames á viuva, d. Elsa Guimarães, providenciando, outrosim, que fossem hasteadas bandeiras, em funeral.

Falsas noticias propaladas

GUYAQUIL, 13 (U. P.) — Foram declaradas completamente falsas as noticias propaladas no exterior segundo as quaes ter-se-ia verificado uma nova tentativa de rebellião em Quito.

A United Press obteve a informação official de que reina a maior calma em todo o paiz.

O café pagará direitos

HAYA, 13 (United Press) — Segundo a lei de imposto que acaba de ser promulgada, o café — que até agora não havia sido sujeito a direitos deverá pagar um imposto de 20 florins em cada 100 kilos, a partir do dia 1.º de maio.

Acredita-se que com esse imposto o governo arrecadará .. 8.000.000 de florins annuaes, embora se faça notar que a importação de café não hollantez foi prohibido ultimamente.

Os atiradores brasileiros chegam a Buenos Aires

BUENOS AIRES, (U. P.) — Viajando pelo vapor "Brasil" da frota da Bôa-Vizinhança, chegou hoje a esta capital a equipe de atiradores brasileiros.

A representação brasileira e chefiada pelo capitão Antonio Ferreira da Silveira.

O correio da Air France

Procedente de Paris e escalas chegou hontem ao Campo dos Affonsos o avião de carreira da Air France que trouxe a correspondencia da Asia, Europa e Africa para a America do Sul.

Depois de receber o nosso correio dirigido aos paizes sul americanos, o apparelho seguiu viagem esta madrugada com destino a Porto Alegre, Buenos Aires e Santiago.

Admittida em Washington a Possibilidade de uma Guerra Mundial

(Conclusão da 1.ª pagina)

pouco numa grande actividade da parte das potencias que desejam mantel-as. Os interesses britannicos são os que soffreram, até agora, os ataques, mas todos os interesses occidentaes na China são um obstaculo para o desenvovimento dos planos japonezes."

A seguir falou o Secretario da Marinha, sr. Charles Edison, dizendo que o plano de seu Ministerio "preencherá as necessidades sem perturbar as actividades da concentração naval no Pacifico."

Acredita-se que Edison quiz com isso dizer que o grosso da frota de combate continuará concentrado ao largo da linha Alaska-Hawaii-Samoa, prompto para fazer face a qualquer problema que surja no Pacifico, emquanto as unidades secundarias continuarão com o patrulhamento de neutralidade, como é chamado nas aguas do Atlantico.

Não obstante, Edison disse que não acredita que se apresente, para o paiz, "a imminencia de uma complicação no conflicto actual num grão semelhante ao de 1917".

Percebe-se, entretanto, que o almirante Stark, declarou que o actual panorama mundial está saturado de mais probabilidades contra nós" que durante a primeira phase da grande guerra.

Não obstante, ambos renovaram a solicitação no sentido de ser a frota augmentada de novas unidades de modo que os Estados Unidos não dependam da ajuda de outra nação.

Continua a depuração communista na França

MAIS DOIS DEPUTADOS VERMELHOS PERDERAO OS SEUS MANDATOS

PARIS, 13 (U. P.) — A Camara dos Deputados resolveu annullar hoje os mandatos dos deputados communistas Alfred Paul e Emile Fouchard.

Com a cassação desses dois mandatos, o numero de deputados privados de bancas na Camara ascende a 60.

Informa-se que na proxima sessão plenaria será tratado mais um caso semelhante, sendo que o deputado a ser julgado é o sr. Armand Pillot.

O assassinio do tenente Sumuano

PRESOS NO MEXICO VARIOS IMPLICADOS NO CRIME

LONDRES, 13 (A. N.) — Numerosas pessoas, entre as quaes o presidente do Conselho Municipal Gustavo de la Cruz, foram detidas pelas autoridades mexicanas, por se acharem envolvidas no assassinio do tenente Sumuano, secretario do candidato á presidencia da Republica mexicana, general Almazan.

O General Von Brauchtisch Chegou Hontem a Dantzig

O commandante em chefe do exercito allemão está inspeccionando os trabalhos da reconstrucção militar da antiga cidade livre

General Von Brauchtisch

BERLIM, 13 (U. P.) — Annuncia-se nesta capital que o general von Brauchtisch chegou ás primeiras horas da manhã de hoje a Dantzig, com o objectivo de inspeccionar os trabalhos de reconstrucção militar que ali se realizam desde a incorporação da Cidade Livre ao Reich.

Diz mais essa informação que o general von Brauchtisch, que é commandante em chefe das forças allemãs, foi recebido em Dantzig pelo commandante local, tenente-general Bock, e que immediatamente discursou perante as tropas da guarnição.

O commandante em chefe das forças do Reich, entrevistou-se, tambem, com o leader Albert Forster, realizando mais tarde uma visita á antiga Gdynia, hoje denominada Gotenhaven.

Vae casar o ministro do Exterior da Hungria

BUDAPEST, 13 (U. P.) — O jornal "Magyarszag" informa em sua edição de hoje que, durante a semana passada, realizou-se o compromisso matrimonial do ministro das Relações Exteriores, conde Csaki, com a condessa Chorinski, austro-hungara, de vinte e oito annos de edade, celebre por sua belleza.

O referido jornal commenta humoristicamente o acontecimento, dizendo constituir elle uma prova das cordiaes relações que existem entre a Hungria e o Reich.

Finalmente, diz o jornal que a data para o casamento não foi ainda fixada.

A IMPRENSA DE BUDAPEST ANNUNCIA O NOIVADO

BUDAPEST, 13 (A. N.) — A imprensa desta capital noticiou amplamente o compromisso official do noivado do conde Csaki, ministro dos Estrangeiros hungaro, e da condessa Chorinski, figura de grande destaque na alta sociedade magyar. Não foi marcada ainda a data do consorcio.

A Suecia Prepara-se Para a Luta

UM MILHÃO DE MULHERES JA SE ALISTARAM

Prosegue com energia o expurgo do communismo — Vae deixar Moscou ministro sueco

STOCKHOLMO, 13 (U. P.) — O governo annunciou que mais de 1.000.000 de mulheres suecas já se alistaram nos corpos civis femininos, afim de substituirem os homens nos trabalhos masculinos, em caso de guerra.

Desse modo, as mulheres estarão em condições de se encarregar praticamente dos trabalhos masculinos e os homens poderão partir para a frente em caso de necessidade. A organização feminina em questão, que não é semelhante á organização finlandeza "Lotta Svaerd", se dedicará exclusivamente ás tarefas civis na retaguarda.

Meio milhão de mulheres, representadas por 30 organizações femininas, reuniram-se hontem nesta capital e resolveram appellar a todas organizações masculinas e femininas de todo o mundo no sentido de se iniciar uma campanha contra a guerra.

O appello insta a seus destinatarios que façam pressão a seus respectivos governos para tomar a iniciativa de terminar as hostilidades.

EXTERMINADO O BOLSHEVISMO NA SUECIA

STOCKHOLMO, 13 (United Press) — As autoridades policiaes continuam prendendo os adeptos do credo communista em todo o territorio sueco, tendo sido informado que, virtualmente, todas as mais destacadas pessoas pertencentes a esse partido já se encontram presas.

Rei Gustavo da Suecia

No entretanto, os deputados communistas Hilding Haghert e Knut fizeram um protesto junto ao ministro Hansson por causa das buscas levadas a effeito pelas autoridades policiaes.

Ambos os deputados exigiram a devolução de todos os documentos apprehendidos.

VAE DEIXAR MOSCOU O MINISTRO WINTHER

STOCKHOLMO, 13 (United Press) — No Ministerio das Relações Exteriores se informou hoje que o ministro sueco em Moscou, sr. Winther, regressará a esta capital provavelmente em fins desta semana.

O sr. Winther, que ha duas semanas foi removido para a legação da Argentina, conferenciará com o titular da pasta do Exterior antes de partir para Buenos Aires.

Não foi nomeado ainda o seu substituto em Moscou, acreditando-se que, durante algum tempo, a legação na capital russa permanecerá vaga, embora se fizesse notar, de antemão, que tal facto não indica que o governo sueco tem intenção de romper com Moscou.

Uma Nova Onda de Frio Impede as Operações no Front

Os allemães já não podem escutar os alto-falantes inimigos, contra os quaes abrem fogo de metralhadoras

Na França, os agricultores foram dispensados de suas obrigações nas trincheiras, para attender á semeadura da primavera

PARIS, 13 (U. P.) — Com o inesperado retorno do inverno — o thermometro marca até 13 graus abaixo de zero — as operações na frente occidental ficaram praticamente reduzidas a nada.

Com os recentes calores o derretimento da neve transformou as linhas num verdadeiro mar de lama, ao mesmo tempo em que as enchentes dos rios innundaram extensas regiões de todo o paiz. O terreno ficou agora convertido numa capa de gelo e lodo congelado, sobre o qual, como é natural, se tornam impossiveis as operações dos destacamentos de infantaria.

Em contraste com as intensas actividades registadas nos ultimos dias, as patrulhas, com a mudança do tempo, ficaram paralyzadas e se póde apenas ver alguns escassos contingentes de exploradores, que se aventuram através dos perigos do terreno, cumprindo ordens de reconhecimento.

No que se refere á aviação, apenas vôos isolados se realizaram, por parte de apparelhos de caça dos dois belligerantes sobre as linhas contrarias, mas não se registaram combates aéreos.

A artilharia privada das vitaes informações dos apparelhos de reconhecimento, teve de permanecer totalmente inactiva. Apesar disso, para o sul, na região de Strasburgo, houve fogo de metralhadora entre as casamatas, principalmente nos locaes onde os francezes mantêm sua constante propaganda por meio de alto-falantes, que os allemães têm inutilmente tentado silenciar. De accordo com informações de fontes francezas, nos primeiros dias da campanha de propaganda numerosos soldados allemães abandonaram os abrigos para escutar. Isso parece haver sido prohibido e agora, cada vez que os alto-falantes começam a funccionar, o adversario abre fogo com todas as metralhadoras que tem ao seu alcance.

Um avião allemão de reconhecimento vôou sobre o norte da França a grande altura, ao mesmo tempo que se informa aqui que tres apparelhos inglezes de reconhecimento evoluiram sobre o noroeste da Allemanha, sendo atacados por uma esquadrilha de caça da Allemanha, conseguindo porém regressar ás suas bases sem soffrer nenhuma perda.

Emquanto dura a calma na frente de guerra, os francezes, serena e methodicamente preparam a frente interna, contra qualquer eventualidade, á medida que se approxima o mez de março, mez favorito do chefe allemão para desencadear as suas crises.

Os agricultores foram dispensados de suas obrigações militares na frente, para attender á semeadura da primavera em suas chacaras, com a condição de attenderem ao requerimento do governo, entregando todos os objectos de ferro velho ás turmas de collecta, que têm séde nas cidades mais importantes.

General Gamelin, chefe dos exercitos alliados

ACTIVIDADES DE PATRULHAS

BERLIM, 13 (A. N.) — De accordo com os ultimos boletins de guerra, foi verificada grande actividade de patrulhas em alguns pontos das linhas de frente, no sector de Greffern.

COMMUNICADO ALLEMÃO

BERLIM, 13 (U. P.) — O alto commando allemão publicou o seguinte communicado: — "Na frente occidental, com excepção de actividades da artilharia leve, não se registaram acontecimentos de importancia".

COMMUNICADO FRANCEZ

PARIS, 13 (U. P.) — O commando francez distribuiu o seguinte communicado de guerra: "Communicado numero 325, da manhã:

"Nada se registou hoje na frente occidental".

"Communicado numero 326, da noite:

"A leste do Mosela repellimos um inesperado ataque do inimigo. No Rheno houve fogo de artilharia e luta entre as infantarias. Ao meio-dia houve intensa actividade aerea".

Prosegue o Exodo em Massa dos Judeus da Allemanha

DA CIDADE DE STETTIN CENTENAS DE ISRAELITAS PARTIRAM COM DESTINO IGNORADO

As residencias confiscadas abrigarão as familias dos allemães repatriados dos paizes balticos

BERLIM, 13 (U. P.) — O novo exodo de judeus da Allemanha que são levados em massa para destino ignorado, foi iniciado hoje na cidade de Stettin, segundo informações dignas de credito recebidas dessa cidade, onde segundo se diz foram concentrados entre 800 e 900 israelitas nas primeiras horas da manhã e em seguida embarcados em um trem que partiu sem se saber para onde, embora se acredite que seguia para Lublin, na Polonia.

As noticias recebidas indicam que varios funccionarios do partido nacional socialista e da policia visitaram as casas de todos os judeus residentes na região de Stettin, afim de communicar-lhes que deviam embarcar com uma malinha contendo objectos de uso pessoal e um pacote com os utensilios de cozinha, ordenando-lhes que estivessem preparados para embarcar dentro de oito horas.

A partida desses israelitas de Steiting representa o primeiro transporte em massa de judeus allemães residentes no antigo Reich, embora alguns milhares já tivessem embarcado em Vienna com destino ao Protectorado da Bohemia e da Moravia.

Ao amanhecer os hebreus foram transportados em omnibus, emquanto diversos funccionarios enchiam papeletas especiaes com os detalhes das propriedades dos viajantes que tomavam logar nos diversos trens que successivamente deixavam a estação. As autoridades não lhes permittiram que levassem dinheiro.

Sabe-se que só ficaram os judeus doentes e os occupantes de Orphanatos Judaicos.

A' evacuação dos judeus precedeu uma semana de boatos, segundo os quaes os israelitas seriam obrigados a deixar seus lares.

Acreditava-se que o partido nacional socialista adoptara essa medida para que os allemães repatriados do Baltico pudessem occupar as residencias dos judeus.

Diz-se que os mesmos boatos circulam em Dantzig, onde cerca de 1.200 judeus temem correr a mesma sorte de seus irmãos de Stettin.

NAO PUDERAM FUGIR PARA A FRANÇA!

ALASSIO, Riviera Italiana, 13 (U. P.) — A policia italiana frustrou hoje a tentativa de 40 judeus allemães que queriam desembarcar em territorio francez pela costa maritima, numa lancha a motor, estacionada no rio.

Ao notar as 40 pessoas agrupadas sobre as rochas da costa, proximas ao logar onde ancorara a lancha, as autoridades prenderam-nas e comprovaram que se tratava de judeus allemães que iam tentar desembarcar em solo francez.

A policia procura os organizadores da tentativa de fuga e effectuou varias outras prisões.

Prejuizos causados por temporaes em Minas

AS AGUAS TEM OCCASIONADO GRAVES DAMNOS NO INTERIOR DO ESTADO VIZINHO

MATHIAS BARBOSA, Minas, 13 (Agencia Nacional) — Os temporaes deste anno vem occasionando vultosos prejuizos ao municipio. No districto de Sant'Anna do Deserto fortes chuvas fizeram transbordar o rio Lagado, no povoado de Ericeira, e tambem em Serraria as aguas provocaram graves damnos. Em Serraria rompeu a barragem do açude da Fazenda da Gemeleira e as enxurradas descidas da Serra do Macuco occasionaram a quéda de enormes barreiras e o desmoronamento de varios trechos da estrada. Muitas pontes foram destruidas de modo que o restabelecimento das communicações entre varios pontos do municipio onde mais se fez sentir a acção das intemperies, demorará ainda alguns dias apesar das numerosas turmas de trabalhadores que a Prefeitura emprega nesse serviço.

Realizada a tradicional peregrinação a Méca

ROMA, 13 (Agencia Nacional) — Apesar dos obstaculos surgidos com a situação internacional, o governo italiano organizou a tradicional peregrinação a Méca.

Mais de 500 mussulmanos da Africa Oriental italiana e um numero igual de mahometanos da Libia tomaram para aquelle fim, passagem a bordo de dois grandes vapores postos á disposição pelo governo.

Os restos mortaes de lord Tweedsmuir

SEGUIRAM PARA OTTAWA OS DESPOJOS DO GOVERNADOR GERAL DO CANADA'

MONTREAL, 13 (U. P.) —

Os restos mortaes do governador geral do Canadá, Lord Tweedsmuir foram conduzidos em uma carreta de artilharia a Estação da Estrada de Ferro de onde seguiram com destino a Ottawa. Milhares de officiaes e soldados acompanharam o feretro, emquanto grande parte da população estendida ao longo do trajecto prestava uma ultima homenagem ao illustre morto.

O corpo de Lord Tweedsmuir ficará exposto na capital até amanhã á noite e voltará a esta cidade onde será cremado, Lady Tweedsmuir acompanhará as cinzas de seu esposo á Escocia.

Poderão caçar somente batuiras e batuirões

SÃO PAULO, 13 (Agencia Nacional) — De 15 do corrente a 15 de março vindouro, estará aberta, em todo o Estado de S. Paulo, a caça exclusivamente de batuiras e batuirões.:

Aos contraventores serão aplicadas as penalidades do Codigo de Caça.

Suggere-se em Tokio o repatriamento de trezentos mil japonezes

TOKIO, 13 (U. P.) — O sr. Reikichi Kitz, membro da Dieta, suggeriu hoje que o governo faça a transferencia de .... 300.000 japonezes, actualmente nas ilhas Hawaii e na costa occidental dos Estados Unidos, para o éste da Asia, supprindo assim a falta de braços nas zonas occupadas.

O ministro das Relações Exteriores, sr. Arita, manifestou que ainda não havia pensado em encarar esse assumpto, pelo menos agora, porém que talvez seja necessario se a situação peorar.

Um incidente na fronteira teuto-hollandeza

EIBEJERB, Hollanda, 12 — (U. P.) — Verificou-se um incidente fronteiriço, quando um inspector de electricidade que percorria casas no lado allemão do limite, foi alvo de varios disparos e em seguida detido por uma patrulha allemã, emquanto de pé em territorio hollandez fazia signaes á dona de uma habitação cujo electrometro devia inspeccionar.

A senhora em questão foi tambem detida. As autoridades estão investigando o facto.

Novas firmas incluidas na lista negra ingleza

DA LISTA AMARELLA CONSTARÃO AS FIRMAS CONSIDERADAS DUVIDOSAS

LONDRES, 13 (U. P.) — De accordo com informações fidedignas obtidas pela United Press, o Ministerio da Guerra Economica confeccionou uma lista amarella de firmas allemãs dissimuladas em firmas não sympathicas ao Reich. Com esta, completa-se a lista negra official de 647 firmas reconhecidamente allemãs, com as quaes é prohibido aos britannicos commerciarem.

Desconhece-se a extensão desta lista, mas presume-se que seja enorme, a julgar pela copiosa informação recebida pelo Ministerio sobre as actividades commerciaes da Allemanha, no exterior. Esta informação foi analysada pelo Ministerio, minuciosamente.

A "lista amarella", nome que se lhe dá nos circulos bancarios, mas que não é o seu nome official, incluirá os casos duvidosos que o Ministerio tem em suspeita. Os banqueiros e os commerciantes que desejarem tratar com essas firmas, deverão informar ao Ministerio. Se as informações sustentadas nos circulos commerciaes de Londres demonstrarem de fórma inequivoca, que as suspeitas do Ministerio são infundadas, immediatamente este nome será excluido da lista e já se poderá negociar com a firma mencionada. Em caso contrario, se a informação que tem o Ministerio não puder ser desmentida, o commerciante ou o banqueiro deverá pôr fim ás suas transacções, de accordo com a lei.

Tres milhões de oliveiras na Lybia

OS AGRICULTORES ITALIANOS RADICADOS NESSA LOCALIDADE INTENSIFICA A PRODUCÇÃO DE AZEITE

TRIPOLI, 13 (U. P.) — Foi annunciado que os agricultores italianos radicados na Lybia estão se dedicando quasi que exclusivamente á producção de azeite de oliveira, producto que a Italia, proseguindo em sua campanha de auto-sufficiencia, deseja exportar em larga escala e ter em stock para consumo interno.

Duas grandes fabricas para a producção de azeite já estão funccionando. Ellas não sómente produzem o bastante para o consumo local como tambem produziram 6.000 quintaes que serão exportados.

E' opportuno accentuar que, por occasião da chegada dos primeiros colonizadores, a Lybia tinha sómente 600.000 oliveiras, total que em dois annos se elevou a 3.000.000.

Esperado em Caxambú o ministro Capanema

CAXAMBÚ, 13 (Agencia Nacional) — É esperado nesta cidade, dentro de poucos dias, onde fará uma estação de cura, o sr. Gustavo Capanema, ministro da Educação.

Curso especialisado de vôo sem visibilidade

LITHORIA, 13 (Agencia Nacional) — Annuncia-se officialmente que será dentro de dias, inaugurado, na nova escola aeronautica de Lithoria, um curso especializado de vôo sem visibilidade.

Para incrementar a pecuaria paulista

UMA COMMISSAO DE CRIADORES E INVERNISTAS DE BARRETOS PEDEM UM FRIGORIFICO NACIONAL PARA ESSA LOCALIDADE

Esteve em visita á Commissão de Defesa da Economia Nacional uma commissão de criadores e invernistas de Barretos (Estado de São Paulo), que ali foi expor o plano da organização de um frigorifico nacional, naquella região, um dos mais importantes centros de pecuaria do paiz.

Recebidos pelos ministros João Alberto, Carlos Taylor e sr. Manoel Henriques da Silva, os criadores e invernistas paulistas fizeram uma larga explanação sobre a iniciativa que têem em mira, solicitando á C. D. E. N. todo o apoio para esse desideratum.

Os interessados se mostraram excellentemente impressionados com as suggestões trocadas, durante a reunião, as quaes indicam que chegarão a bom termo as "demarches" iniciadas para a realização desse commettimento, que virá trazer beneficios economicos de monta para a pecuaria paulista.

O bezerro tinha duas cabeças

CENTENAS DE CAMPONEZES ACCORRERAM A CASTEL FRANCO PARA VEREM O PHENOMENO

CASTEL FRANCO, 13 (U. P.) — Centenas de camponezes do Veneto accorreram a esta localidade para verem o bezerro de duas cabeças que nasceu hontem, mas que sómente teve algumas horas de vida.

O Brasil na Exposição de Portugal

O Brasil vae se fazer representar na exposição commemorativa dos centenarios de Portugal de maneira condigna. Todos os esforços estão sendo conjugados pela commissão designada pelo presidente da Republica e da qual é presidente o illustre general Francisco José Pinto. No Departamento Nacional da Industria e Commercio varios desenhistas ultimam trabalhos graphicos de capital importancia no sentido de mostrar com dados precisos o progresso nacional. Entre esses trabalhos queremos, de passagem, destacar um grande mappa historico do Brasil onde se vê a divisão primitiva das capitanias, a leste, e a marcha desbravadora dos sertões pelo arrojo e pela bravura dos bandeirantes. O maior concurso para essa representação do nosso paiz tem sido, até hoje, o do Instituto Brasileiro de Geographia e Estatistica.

Promette tambem ser valiosa a collaboração das nossas industrias cujo maior contingente vira de São Paulo.

* * *

Este nosso commentario busca tocar num ponto essencial: a apresentação do Brasil sob o seu aspecto de cultura. Até hoje nada se fez nesse sentido e, no entanto, o Brasil não póde comparecer áquelle certame sem mostrar á gloriosa nação que lhe serviu de berço a herança que della recebeu. A nossa patria tem elementos de primeira ordem para se fazer admirar pelos nossos amigos do além-mar. A nossa intelligencia e nossa cultura nos honram, sob seus diversos aspectos. Na poesia, no romance, no direito, na medicina, na engenharia, na oratoria, na politica, nas artes, temos figuras excepcionaes que precisam ser conhecidas pela mãe-patria, para que ella tambem se possa orgulhar, como nós nos orgulhamos, desses homens illustres que della receberam o sangue e raça. Ahi estão Oswaldo Cruz, Miguel Couto, Gaspar Vianna, Carlos Chagas, Santos Dumont, Ruy Barbosa, Joaquim Nabuco, Teixeira de Freitas, Pedro Lessa, Gonçalves Dias, Castro Alves, Bilac, Euclydes da Cunha e tantos outros que enchem a galeria dos nossos grandes homens. Esses brasileiros illustres não são na sua maior parte, conhecidos do unico paiz onde, além do nosso, se fala o portuguez.

* * *

Tenhamos satisfação de apresentar á nobre nação lusitana, pelo menos, uma synthese desse aspecto da nossa vida cultural. Para o general José Pinto dirigimos essa observação que não tem outro intuito senão o de concorrer com o nosso esforço para que o Brasil seja realmente admirado no paiz do qual recebeu os primeiros influxos da civilização e da fé christã. Esse serviço de divulgação cultural da nossa patria — já que a premencia de tempo não permitte providencias mais amplas — poderia ser feito mediante a confecção de um livro ou de um album com biographias syntheticas dos nossos grandes compatriotas, a partir de José Bonifacio, mostrando a sua influencia na obra cultural e politica da Nação. Evidentemente, um trabalho completo esse genero demandaria tempo, esforço e dinheiro. Póder-se-ia, entretanto, remediar esse detalhe organizando-se uma selecção de valores em cada uma das actividades nacionaes. Esse trabalho representaria valiosa obra de propaganda do Brasil e poria em relevo a nossa evolução durante mais de cem annos de independencia e destacaria, mais uma vez, a gloria daquelles que souberam honrar a nossa patria com o concurso do genio e da cultura.

TOPICOS

CAFE'

CONTINUA intensa a exportação do café brasileiro para os portos da Europa. Todas as semanas novos carregamentos vultosos deixam o nosso porto consignados aos importadores europeus em cujos paizes cresce e avulta cada dia o interesse pelo café e muito especialmente pelo nosso café. As condições anormaes por que vem passando a Europa serão naturalmente os motivos principaes desse interesse que chega a ser necessidade premente. Não serão todos os motivos, porém. E' preciso ver que, segundo a orientação que actualmente vem presidindo os negocios do café, estamos desenvolvendo uma systematica campanha que podemos chamar talvez de "valorização moral" do producto brasileiro. O que se visa é imprimir aos compradores mundiaes a idéa verdadeira da superioridade do nosso producto. E a sobriedade como a realidade dessa campanha determinam, em todos os centros onde ella é effectuada, um augmento immediato e constante das nossas vendas. E' por isto que estamos vendo no constante noticiario maritimo dos jornaes noticias como esta hontem publicada, de que o vapor "Myson" zarpou do nosso porto com um carregamento de 100.000 saccas de café para o Havre.

AS CONFERENCIAS REGIONAES

REUNIR-SE-A' em Recife, no proximo dia 27, a conferencia dos interventores do Nordeste, para estudar as theses distribuidas durante a conferencia preliminar reunida ultimamente no Rio. Tambem, segundo o noticiario dos vespertinos de hontem, se encontrarão proximamente em Petropolis para o mesmo fim os interventores de Minas, S. Paulo, Espirito Santo e Estado do Rio.

Seria estultice negar o valor dessas conferencias regionaes ou de "regiões geoeconomicas" em face da conferencia geral que será depois reunida no Rio. Agrupando se durante alguns dias para a troca de impressões sobre os assumptos a serem depois debatidos e votados, poderão os interventores assentar pontos de vista sobre as aspirações geraes dos Estados que representam e que são interessados na mesma região, agrupados na mesma ordem de interesses e preoccupados tambem na mesma ordem de problemas.

O que é preciso é que os interventores estudem realmente as theses propostas que não cheguem ao Rio pedindo a derogação do salario minimo ou defendendo puerilidades identicas.

Ainda se debatiam os assumptos na reunião preparatoria e o interventor de Pernambuco já enviava daqui para os seus secretarios as theses que ia recebendo diariamente para que os estudos dos seus technicos fossem iniciados sem demora. Regressando ao seu Estado, preside desde então uma reunião semanal para debater todos os problemas a serem discutidos opportunamente aqui. Desta fórma o interventor pernambucano virá ao Rio com todos aquelles assumptos na "ponta da lingua", como se viesse para uma daquellas sabbatinas das escolas primarias tradicionaes.

Sabe-se, entretanto, de alguns interventores que, convocados para as reuniões locaes telegrapharam immediatamente para amigos aqui no Rio pedindo que obtivessem na secretaria do Cattete e lhes enviassem pelo correio aereo cópias das theses a serem discutidas. Seria interessante saber o que irá discutir este homem...

GOVERNAR E' CONSERVAR ESTRADAS...

HA um problema de administração no paiz que precisa ser enfrentado corajosamente: — a conservação das estradas. Não basta construir rodovias; é preciso tambem mantel-as em estado de praticabilidade. A esse respeito vale a pena lembrar o que occorre em relação ao trajecto Areias-Caxambu'. Terminado não ha muito tempo, já agora os automoveis não conseguem vencer aquelle trecho. Ainda hontem os jornaes publicavam clichés mostrando longa fila de carros atolados nas proximidades de Itamonte. Não se trata, porém, de um caso isolado. Com as chuvas ficaram quasi intransitaveis numerosas estradas que ligam a metropole aos diversos centros de veraneio no Estado do Rio. Isso acarreta graves inconvenientes. Muita vez a viagem é interrompida no meio, em logar deserto, sendo o resto do percurso feito a pé ou em animaes. O auto ficou abandonado. Em outros casos, o veranista tem mais sorte. Chega ao seu destino mas não consegue regressar. O carro não poude atravessar o lamaçal, permanecendo na fazenda até que o sol venha cumprir a sua missão de conservador das estradas.

E NAO SE ESCREVE MESMO...

DEPOIS de sentir a sensação e o successo causado pelo livro "Hitler me disse", o Conselho Federal em Berna deliberou confiscar em toda a Suissa o volume impresso em lingua allemã. Naturalmente que teriam havido tambem as naturaes reclamações diplomaticas pedindo a suspensão e a apprehensão do volume.

Seria interessante saber-se todos os motivos determinantes da prohibição. O autor do livro, Hermann Rauschnigg, alto chefe fascista em Dantzig, resumia no volume que tanta celeuma causou as idéas e opiniões de Hitler sobre as relações do Reich com a Russia, idéas e opiniões que bebera directamente na fonte. Dahi o titulo do livro e dahi tambem a sensação despertada pelo seu conteudo.

Em vista da nova ordem de relações entre os dois paizes, os dois regimes e os dois respectivos chefes, era natural que ao regime allemão parecesse inopportuna a publicação do livro e a divulgação das antigas idéas do chefe nazista. Para elle, portanto, a prohibição do livro era uma necessidade premente.

Ha entretanto quem, philosophicamente, encontre outras razões para a iniciativa do Conselho Federal da Suissa. Estudando o caso os seus membros teriam começado num exame rapido pelo tratado de Versalhes que Hitler destruiu; examinaram varios accordos internacionaes firmados pelo Fuehrer com outros paizes; leram-lhe os discursos de maior sensação; passaram os olhos pelos documentos firmados em Munich. E, com razão e com bom senso, teriam concluido: — o que Hitler diz não se escreve.

E prohibiram a circulação do livro de Hermann Rauschnigg...

TUBERCULOSE

AGAMEMNON MAGALHAES

Li, se me não engano, em Octavio de Freitas, que, no Recife, morrem sete tuberculosos por dia.

Conversando com aquelle scientista, que é sábio e apostolo, elle me disse que uma das causas da tuberculose era o mocambo. Era a falta de alimentação e dos habitos de hygiene. Era o pauperismo. Falou-me com enthusiasmo da Segunda Conferencia Nortista de Tuberculose que, por iniciativa delle e de alguns tysiologos pernambucanos, iria realizar-se, em nossa capital, de 15 a 21 de fevereiro.

Nesse certame de humanidade e de cultura serão discutidos assumptos relevantes para as regiões do Norte, taes como a influencia do typo de habitação sobre o desenvolvimento da tuberculose, o valor dos preventorios infantis, a utilização dos dispensarios no tratamento e prophylaxia do mal, o problema do isolamento e da assistencia, e muitos outros relacionados com a doença e o seu estudo. Octavio de Freitas, com aquelle coração que não tem medida, falou-me ainda sobre as criancinhas e os estudos e observações, na direcção da Liga Contra a Tuberculose, sobre a vaccina, os lactarios, as créches e outros meios de luta contra a peste branca, contra a qual elle luta ha cincoenta annos.

Grande vida a desse homem, cujo enthusiasmo pela medicina é o mesmo que tinha aos vinte annos. Ninguem fez mais, no Norte, pela sciencia medica, do que elle. Criou, em Pernambuco, o Instituto Pasteur, a Faculdade de Medicina, a Liga Contra a Tuberculose e uma escola de hygienistas, á qual devemos os serviços de agua e saneamento, a vaccina e tudo o que temos.

Ainda essa conferencia devemos a elle, que escreve esse movimento para todos os lados, communicando a uns e outros a chamma de uma fé que não se apaga.

ACTOS DO GOVERNO

O presidente da Republica assignou os seguintes decretos:

NA PASTA DA JUSTIÇA

Exonerando Euzebio de Queiroz Filho, do cargo de commandante da Policia Especial, que exercia em caracter effectivo; e nomeando-o para exercer as mesmas funcções, em commissão, de accordo com o artigo 14, item II do decreto-lei n. 1.713, de 28 de outubro de 1939.

NA PASTA DA VIAÇÃO

Promovendo, na carreira de agente de estação, da Central do Brasil, por antiguidade, da classe I para a classe J, Alberto Garcia Bueno e Bento Luiz Feliz da Silva Junior; e, por merecimento, da classe J para a classe K, João Pinto Peixoto Velho, e da classe I para a classe J, Plinio Nobre.

Nomeando para a classe H, da carreira de official administrativo, no quadro XIV, os escripturarios da classe G, Alfredo Sayão de Moraes e Ezequiel Freire.

NA PASTA DA FAZENDA

Nomeando o conferente de valores Mariano de Souza Falcão, interinamente, como substituto para o cargo de ajudante de thesoureiro, devendo ter exercicio na Recebedoria do Districto Federal, durante o impedimento do effectivo, que se acha exercendo o cargo de thesoureiro geral.

Declarando sem effeito o decreto que nomeou Mario Antunes Fernandes para o cargo de escripturario do quadro das Alfandegas, e que em março de 1937, fôra admittido no cargo de escrivão da collectoria federal em Tanhomi, no Estado de Minas Geraes.

Decretos-leis assignados

O presidente da Republica assignou o seguinte decreto-lei, autorizando os governos estaduaes a promoverem a guarda e fiscalização das florestas:

"O presidente da Republica, usando da attribuição que lhe confere o art. 180 da Constituição, e considerando que é necessario tornar mais efficiente a applicação do Codigo Florestal; considerando que os Estados se acham apparelhados para collaborar com a União na applicação do Codigo, decreta:

Art. 1º — Os Estados ficam autorizados a promover a guarda e fiscalização Florestal nos seus territorios.

Paragrapho unico — Exceptuam-se da autorização o exercicio das funcções de competencia do Conselho Florestal Federal e o das attribuidas privativamente ao Ministerio da Agricultura.

Art. 2º — Nos casos em que o exercicio das attribuições conferidas por esta lei depender de regulamentação, os Estados deverão submetter á approvação do Governo Federal os respectivos regulamentos.

Paragrapho unico — A distribuição das attribuições entre os diversos departamentos administrativos dos Estados não depende de approvação.

Art. 3º — A autorização constante desta lei cessará com a organização, no Estado, do Serviço Florestal Federal.

Art. 4º — Esta lei entra em vigor na data de sua publicação.

HONTEM NO CATTETE

No Palacio Rio Negro, em Petropolis, estiveram hontem, em conferencias e despacharam com o presidente da Republica, o sr. Oswaldo Aranha, ministro das Relações Exteriores e o sr. Carlos Duarte, encarregado do expediente do ministro da Agricultura, na ausencia do respectivo ministro de Estado.

— O presidente da Republica recebeu hontem, no Palacio Rio Negro, em Petropolis, em audiencia especial, s. ex. o cardeal Dougherty, arcebispo de Philadelphia, Estados Unidos da America, que se acha nesta capital como hospede do nosso Governo em visita ao Brasil.

S. ex. foi recebido no salão principal do Palacio Rio Negro, estando o chefe da Nação acompanhado de todos os membros de seus gabinetes militar e civil.

— Em audiencia foi recebido pelo presidente da Republica hontem, em Petropolis, o professor Olegario Paiva, e uma commissão de estudantes da Escola Pratica de Commercio do Pará.

Afundado Pela propria Tripulação o Cargueiro Allemão "Wakama"

(Conclusão da 1.ª pagina)

BOATOS SOBRE O AFUNDAMENTO DO "WAKAMA"

A chegada do "Hawkins", verificada pouco depois de pedido soccorro do "Wakama", deu motivo a que corressem boatos sobre o afundamento do cargueiro allemão que deixara o nosso porto, domingo, á meia noite.

O "Wakama" dera signaes de S. O. S. ás primeiras horas da tarde de ante-hontem, sendo o seu aviso captado pela estação radio pharol de São Thomé, bem assim pelo vapor nacional "Bagé" e pelo cargueiro hespanhol "Arriaga Mendi".

Taes navios, juntamente com os navios mercantes brasileiros "Aratéa", "Piratiny" e "Farrapos", foram ao local indicado pelo S. O. S., mas ali não encontraram o "Wakama", nem vestigios do seu afundamento.

AS INFORMAÇÕES DO ALMIRANTE HARDWOOD

Approximadamente ás 11 horas de hontem, o almirante Henry Hardwood recebeu a bordo os jornalistas cariocas. Muito amavel, o heroe da batalha de "Punta del Este" apresentou-lhes um communicado vasado nesses termos:

"O navio cargueiro allemão "Wakama" foi interceptado hontem, segunda-feira, dia 12 do corrente, por um dos cruzadores de S. M. que estão operando no Atlantico Sul. A tripulação ateou fogo ao navio e depois o abandonou. Esta informação foi recebida esta manhã de bordo do cruzador interceptador, o qual recolheu a tripulação do barco allemão, composta de 10 officiaes e 36 homens. O H. M. S. "Hawkins", que chegou hontem á noite ao Rio de Janeiro, não está envolvido nesse acontecimento."

Um dos jornalistas presentes faz uma pergunta ao almirante Harwood. O nome do cruzador que afundou o "Wakama".

Delicadamente, o valoroso marinheiro diz que isto não é possivel informar. Informa, entretanto, o local em que deveria estar o cargueiro allemão quando dos signaes de S. O. S. O "Wakama" achava se approximadamente a 70 milhas a nordeste de Cabo Frio.

Sabe-se que um dos cruzadores inglezes recolheu os tripulantes do navio cargueiro allemão, 10 officiaes e 36 homens da equipagem.

O CARGUEIRO ALLEMAO FOI AFUNDADO PELOS PROPRIOS TRIPULANTES

LONDRES, 13 (U. P.) — O Almirantado annunciou que o vapor allemão "Wakama" foi afundado pelos proprios tripulantes, depois de detido por um avião de um cruzador inglez. O communicado diz textualmente:

"O vapor allemão "Wakama", de 3.771 toneladas, foi localizado por um dos aviões de um navio de sua majestade, hontem, no Atlantico Sul. Ao ser ordenado ao vapor allemão que parasse, os seus tripulantes incendiaram o navio e o afundaram. O cruzador britannico recolheu em seguida 10 officiaes e 36 marinheiros".

A NARRATIVA DO COMMANDANTE DO "BAGE'"

Falando á Agencia Nacional sobre as occorrencias que envolveram o naufragio do cargueiro allemão "Wakama", o commandante Amaury Bustamante Fontoura, do paquete brasileiro "Bagé", fez as seguintes declarações:

"Entre as 13 e 50 e 14 horas de hontem, a cabine radiotelegraphica do "Bagé" captou dois pedidos de soccorro de bordo do vapor "Wakama", que se achava 100 milhas ao Sul entre a enseada de Sant'Anna e Cabo Frio. O commandante do "Bagé" respondeu ao chamado de soccorro dizendo que corria para o local a toda pressa, onde esperava chegar ás 23 horas. Os pedidos foram tambem captados pelo vapor hollandez "Seyna" e este avisou que se encontrava muito longe, não podendo por isso chegar a tempo.

O cargueiro allemão não respondeu mais aos chamados do "Bagé". Dahi a supposição immediata de haver elle naufragado.

Em taes circumstancias o commandante do "Bagé" mandou fazer um chamado geral de todos os navios que se encontrassem nas proximidades, transmittindo-lhes os pedidos de soccorro do "Wakama".

Essa chamada foi attendida pelo paquete hespanhol "Arriaga Mendi" que respondeu achar-se tambem distante mas que, ainda assim, se dirigiria ao local. Esse navio, entretanto, perdeu varias horas pesquisando em um local que não correspondia á chamada do "Wakama" e isso porque se verificara um engano na recepção radiotelegraphica do paquete hespanhol".

Chegou á França o primeiro contingente de mulheres soldados

LONDRES, 13 (U. P.) — Sabe-se que chegou á França o primeiro contingente de mulheres do Serviço Territorial Auxiliar, esperando-se que esse contingente seja encarregado de varias tarefas até agora executadas por homens nas bases britannicas e francezas.

Não se revelou o numero de mulheres do primeiro contingente; mas o effectivo da organização era de vinte mil em novembro, havendo depois um appello para o recrutamento de mais vinte mil.

Todas as alistadas deverão estar dispostas a servir na patria ou além-mar emquanto durar a guerra. São admittidas mulheres de 18 a 43 annos de edade.

Passou sobre os campos manchados de sangue dos mortos e feridos

HELSINGFORS, 13 (U. P.) — Os despachos recebidos da frente informam que a infantaria russa apoiada por tanks e trenós blindados atacou a linha Mannerheim no duodecimo dia consecutivo de luta, passando sobre os campos cobertos de neve e manchados de sangue dos mortos e feridos, emquanto a artilharia inimiga lançava milhares de obuzes, fazendo uso de canhões de tres, seis e doze pollegadas.

Segundo todas as informações as perdas soffridas pelos russos foram summamente severas, porém, segundo se acredita o alto commando moscovita chegou á conclusão de que qualquer sacrificio é justificavel para poder romper a linha Mannerheim e com esse objectivo trouxe novos tanks para substituir os sessenta já destruidos pelos finlandezes no sector de Summa, onde actualmente é mais encarniçada a luta.

Os finlandezes se apoderaram de varios tanks russos

INTENSIFICADAS AS OPERAÇOES EM TODAS AS FRENTES

COPENHAGUE, 13 (U. P.) — Os jornaes informam que os russos estão empregando na Finlandia grandes tanks, de setenta toneladas, semelhantes aos que facilitaram o avanço francez em territorio allemão nos primeiros dias da guerra.

Não se sabe o grau de efficiencia com que os russos empregam esses enormes tanks. Informa-se de Helsinki que os finlandezes se apoderaram de varios dessas machinas de guerra que são equipadas de canhões de 15 millimetros.

Outros despachos confirmam que os russos estão concentrando novos reforços de homens e material bellico.

O correspondente do "Berlingske Tidende" informa que só no isthmo os sovieticos contam com trezentos mil homens, isto é, mais que o total do exercito finlandez.

Em vôos de reconhecimento, pilotos finlandezes observaram activo movimento de tropas em territorio russo, o que parece uma provavel preparação para intensificar as operações em todas as frentes

O governo britannico homenageou Lord Tweedsmuir

LONDRES, 13 (A. N.) — O governo britannico prestou um especial tributo de gratidão á memoria de Lord Tweedsmuir, na mensagem dirigida ao governo do Canadá por motivo do fallecimento do chefe do Executivo desse Dominio.

Projecta-se auxilio militar e economico á Finlandia

LONDRES, 13 (U. P.) — Consta que o ministro das Relações Exteriores Lord Halifax conferenciou hoje ás 10.45 com o ministro plenipotenciario da Finlandia sr. George Girpberg, sendo discutidos nessa entrevista os meios mais convenientes de accelerar e augmentar o auxilio da Grã Bretanha áquelle paiz quer militar quer economico.

Destino desconhecido para cerca de 900 judeus

BERLIM, 13 (U. P.) — Fontes merecedoras de credito informam de Stettin que todos os judeus daquella região, num total entre oitocentos e novecentos, foram reunidos esta manhã e estão sendo transportados por estrada de ferro para um destino desconhecido, presumivelmente para o districto de Lublin, na Polonia.

Sabe-se que agentes do Partido e policiaes surgiram á porta das residencias dos judeus e os notificaram de que deveriam apromptar uma unica mala, bem como viveres e utensilios.

Trata-se do primeiro transporte em massa de judeus do velho Reich, embora dezenas de milhares já tenham sido removidos de Vienna e do Protectorado.

"O HOMEM FALA, FALA DA MULHER, MAS NÃO PODE VIVER SEM ELLA"...

O facto do Carnaval já haver passado não vem ao caso. A verdade é que a letra de uma das suas marchas, uma das mais encantadoras que Dyrcinha Baptista criou, no Carnaval ou fóra delle constitue um facto que ninguem pode contestar: o homem fala, fala da mulher, mas não póde viver sem ella...

Annabella e Robert Young, o casal de "Não se ama por encommenda", que o "Metro" estreará 6.ª feira agora

Isso vem a proposito da divertida comedia que o "Metro" vae lançar depois de amanhã, com Annabella, Robert Young, Billie Burke, Walter Connolly, Reginald Owen e outros comediantes excellentes. "Não se ama por encommenda. Na historia, Robert Young por tres vezes se "distrae" á hora do casamento e deixou a noiva no altar, falando sozinha, ou talvez falando, desesperada, com as muito dignas pessoas presentes... Mas lá estava Annabella, que, apaixonando-se pelo rapaz, traça um "cerco" ao qual elle não escapa, e Robert Young, que falava, falava da mulher, mas que acabou verificando não poder viver sem ella, não resistiu.

Emquanto não se dá a "quéda" de Robert Young, já se sabe, o film é divertidissimo, o que não é de admirar sabendo-se que Billie Burke, Walter Connolly e Reginald Owen acompanham, nesses episodios, as interpretações da adoravel Annabella e do sempre insinuante Robert Young...

CYSNE BRANCO

Um dos interpretes de "Cysne Branco"

Um dos legitimos orgulhos da nossa marinha de guerra e sem duvida, a Escola Naval, monumento magnifico de architectura, pelo explendor do seu luxo e pela belleza de suas linhas ultra modernas.

Entretanto, os futuros marujos que ali moram, estudando os multiplos segredos da arte militar nos mares, pouca opportunidade têm de observar os encantos do ambiente e o conforto de que estão cercados, porquanto, os progressos da technica da marinha de guerra moderna são taes, que esses jovens que se dedicam á defesa do immenso litoral brasileiro pouco tempo possuem para se alheiarem aos estudos.

Todavia, isso não impediu que Luiz de Barros realizasse uma obra adimravel de brasilidade e valor cinematographico, focalizando a vida dos nossos actuaes e futuros marujos, nos estupendos ambientes que offerece a sumptuosa Escola Naval e os panoramas encantados da Cidade Maravilhosa.

Emoção, humorismo, arte e belleza completam esse fim que a Alliança Satr-film distribuira e o Plaza irá exhibir na proxima segunda-feira, 19 do corrente.

A proxima visita dos srs. Adolph Zukor e John W. Hicks Jr.

O sr. John W. Hicks Jr., que viaja em companhia de Adolph Zukor

O "Brasil", que chegará ao nosso porto dentro de poucos dias, traz a seu bordo os srs. Adolph Zukor, fundador da Paramount, e John W. Hicks Jr., que vêm visitar o nosso paiz, e estudar "in loco" as possibilidades que existem para permittir uma maior expansão dos negocios daquella productora em nosso continente.

Ao desembarque dos srs. Zukor e Hicks comparecerão por certo todas as pessoas que, directa ou indirectamente, estão ligadas ao nosso mercado cinematographico.

"Gunga Din", no Cine Rio, segunda-feira

Gunga Din é um poema famoso de Rudyard Kipling. Historia emocionante e epica, cheia de lances fortes e que reune tres grandes figuras da tela norte-americana: Victor Mac Laglen, Douglas Fairbanks Jr., e Gary Grant, cada qual admiravel no seu respectivo papel...

Film onde não faltam momentos arripiantes e scenas de verdadeiro estupor como a da luta dos bravos soldados britannicos contra os temiveis fanaticos de uma perdida região da India...

No mesmo programma será visto o film "Amor do Carcere" — com Henry Wilcozon — drama de aventuras e num genero muito do agrado do publico.

Estes dois films estarão em cartaz no Cine Rio a partir de segunda-feira proxima.

"Canção da Terra"

BREVEMENTE NO ODEON

Vae o cinema portuguez contar-nos a vida na ilha do Porto Santo. Faz parte do archipelago da Madeira. Pequena, de contornos suaves, ella lá está, com o seu céo sempre azul... Um céo em que o azul quasi se torna branco, tal a reverberação do sol que a cresta.

Um céo que á noite se encandece tambem com o luzir de estrellas que allumiam encontros de namorados.

Namorados... Na verdade toda aquella gente é mais enamorada da propria terra, que dos seus semelhantes.

Aquilino Mendes conta-nos um romance lindo, no ambiente dessa ilha. Elle fez o film — "Canção da Terra", em que apparecem artistas novos, mas de valor indiscutivel. Elsa Rumina, Barreto Poeira, Oscar Lemos e o pequeno João Manoel são as principaes figuras de "Canção da Terra", que o Odeon nos vae dar dentro de duas semanas.

Precisam-se 13 mulheres

Aventureiros avidos de riquezas e que resolveram abandonar os bens da civilização em troca de uma existencia aspera e rude... No final de alguns mezes, sentiram necessidade de amor... A presença feminina impunha-se terrivelmente aos seus espiritos...

Não podiam dormir sem que visões tantalizantes lhes povoassem os sonhos... Para evitar que o mal se aggravasse, o governador da região resolveu casar aquelles párias...

Annunciou que necessitava de 13 mulheres... E 13 jovens, umas bonitas, outras desprovidas de encanto, aceitaram a estranha aventura... Foram para Golden Hill levar um pouco de ternura áquelles corações afflictos...

Mas se uns casaes encontraram a felicidade, outros encontraram o tormento... Amigos tornaram-se inimigos... E a discordia dentre em pouco reinou naquelle recanto esquecido da terra...

CARTAZ DO DIA

SÃO LUIZ — "Cheri-Bibi" (Fox-Film) com Pierre Fresnay. — Horario: 2 — 4 — 6 — 8 e 10 horas.

PLAZA — "O Homem Immortal" (Columbia) com Boris Morloff. — Horario: 2 — 4 — 6 — 8 e 10 horas.

METRO — "Viuva Alegre" (Metro Goldwyn) com Maurice Chevalier e Janette Mac Donald. — Horario: 1/2 dia — 2 — 4 — 6 — 8 e 10 horas.

PALACIO — "Dilemma de um Coração" (Fox Film) com Richard Greene e Brenda Joyce. — Horario: 2 — 3.40 — 5.20 — 7.00 — 8.40 e 10.20 horas.

ODEON — "Victimas do Terror" (Warner) com George e Humphrey Bogart. — Horario: 2 — 3.40 — 5.20 — 7.00 — 8.40 e 10.20 horas.

IMPERIO — "A Historia de Luis Pasteur" (Warner) com Paul Muni — Horario: 2 — 4 — 6 — 8 e 10 horas.

GLORIA — "Extase Negro" (Fox Film) com Armand Denis. — Horario: 2 — 3.40 — — 5.20 — 7.00 — 8.40 e 10.20 horas

PATHE' PALACIO — "Marionettes" (Art Films) com Beniamino Gigli. — Horario: 2 — 4 — 6 — 8 e 10 horas.

REX — "Carga da Brigada Ligeira" (Warner) com Erol Flynn e Olivia de Haviland. — Horario: — 2 — 4 — 6 — 8 e 10 horas.

BROADWAY — "Tarzan, o Filho da Selva" (Metro) com Johny Weissmuller. — Horario: 2 — 4 — 6 — 8 e 10 horas.

CINEAC TRIANON — Jornaes, Imprensa Animada Cinenac e Desenhos de Walt Disney.

RIO — "Os Tres Mosqueteiros" e "A Grande Barreira".

CENTRO

ELDORADO — "Aventuras de Stanley e Livingtone" e "O Casamento de Bulldog Drummond".

PARISIENSE — "Primeiro Amor" e "Uma Pequena do Barulho".

OPERA — "Mocidade Fugitiva" e "O Rei dos Cow-Boys".

METROPOLE — "Mr. Moto em Férias" e "O Expresso do Exilio".

PATHE' — "Virgem Louca".

POPULAR — "Pae Inexperiente", "Fauna da Primavera" e "Anjo da Fé".

PRIMOR — "Paraiso das Canções e "O Rei dos Cow-Boys"

FLORIANO — "Miss Arranja Tudo" e "A Pomba e o Milhafre".

PARIS — "O Amor sempre Vence" e "Guerrilheiros do Texas"

S. JOSE' — "Anjos de Cara Limpa".

IRIS — "Um Golpe Errado" e "Avante Boiadeiros".

IDEAL — "Hotel Imperial" e "O Rei do Bairro Chinez".

MEM DE SA' — "Caviar para Sua Excia." e "Dupla Conspiração".

LAPA — "Alliança de Aço" e "Os Invenciveis".

BAIRROS

POLYTHEAMA — "Ilha dos Renegados" e "Segredo de Lady Helen".

GUANABARA — "Dentro da Lei e "Dupla Conspiração".

ROXI — "Terra dos Deuses".

PIRAJA' — "Bandoleiro do Eldorado".

IPANEMA — "Mr. Moto em Férias" e "Suzy".

RITZ — "Primeiro Amor".

VARIETE' — "Aconteceu naquella Noite e "Só para Homens".

AMERICANO — "Coração do Norte" e "Mulher de meu Irmão".

RIO BRANCO — "O Primeiro Delicto e "Secretaria Particular".

CENTENARIO — "Laranja da China" e "Penhor de Honra".

BANDEIRA — "O Terror dos Maridos" e "A Perseguida".

AVENIDA — "Carnaval na Neve".

AMERICA — "Melodia da Broadway".

CATUMBY — "Contra Espionagem" e "Meu Filho é um Criminoso".

BRASIL — "Entre o Amor e a Vida" e "Muito custa á Casar.

GUARANY — "Eu sou. de Circo" e "Cilada do Accaso".

APPOLO — "Demonios sobre Rodas".

S. CHRISTOVÃO — "Adolescencia" e "Os Castiçães do Imperador".

JOVIAL — "Laranja da China" e "Sombras do Oriente".

TIJUCA — "Esposa só no Nome e "Comedia de um Crime".

VILLA ISABEL — "Do Amor Ninguem Foge" e "Sombras do Oriente".

VELO — "Rosalie" e "Tudo á Prestação".

EDISON — "Parnell, o Rei sem Corôa" e "Chuva de Ouro".

HELIOS — "Seu Criado Obrigado".

GRAJAHU' — "Alerta no Mediterraneo" e Chuva de Ouro".

HADDOCK LOBO — "Hora de Tentação" e "O Grande Rodeio".

MARACANA — "Garota do Interior e "Cavalheiro dos Montes.

FLUMINENSE — "Tres Horas de Amor" e "Nancy, a Reporter".

SUBURBIOS (CENTRAL)

MASCOTTE — "Senhoras em Perigo" e "De Bandido á Sheriff".

MEYER — "O Morro dos Ventos Uivantes" e "Sombra do Passado".

PARA-TODOS — "Virgem Louca" e "Segure este Gorilla".

BEIJA-FLOR — "O Drama de Shanghai" e "Explorando o Crime".

PIEDADE — "Demonios sobre Rodas" e "Muito Custa Casar.

QUINTINO — "Entre o Amor e a Vida" e "Faro de Policia".

COLYSEU — "Guerra na China" e "Compromisso de Honra".

ALPHA — "O Jovem Dr. Kildare" e "Reis do Circo".

MODELO — "Laranja da China".

MADUREIRA — "Patrulha Perdida" e "Nancy, a Reporter".

MODERNO — "Laranja da China".

REALENGO — "Os Desherdados" e "Para Inglez Ver".

IMPERIAL — "Sessenta annos de Glorias".

CAMPO GRANDE — "Fóra do Expediente" e "O Duplo Apuro de Penrod".

SUBURBIOS (LEOPOLDINA)

ROSARIO — "O Jovem Dr. Kildare" e "Convite á Felicidade".

PARAISO — "Cisco Kid" e "Rosa do Rio Grande".

ORIENTE — "Vôo sem Regresso e "Caça ao Malfeitor".

PENHA — Meu Filho é um Criminoso" e "A Ultima Desforra".

SANTA CECILIA — "Terror dos Maridos"

BRAZ DE PINNA — "Escola Dramatica".

da Fé".

A extraordinaria montagem de "O Homem Que Nasceu 2 Vezes"

"O Homem Que Nasceu Duas Vezes" que o Broadway apresentará 6.ª feira

Além dos interiores magnificos do famoso theatro Colon, de Buenos Aires, em noite de grande gala, todo o scenario do film argentino "O Homem que Nasceu Duas Vezes" apresenta as mais variadas decorações, algumas typicas e exoticas, outras de requintada elegancia, levantadas nos "studios" da PAF, pelos technicos especializados Carlos e Oscar Ferrarotti, destacando-se os interiores de um moderno transatlantico em dia de festa, de um Hotel de Luxo, de um sanatorio ultra-moderno, de um palacete riquissimo e o movimento de um porto europeu antes da guerra.

Mortagens primorosas que exigiram grandes sommas de capitaes para sua installação, cuja finalidade era a filmagem rapida de uma scena desse grandioso espectaculo que vamos admirar em "O Homem que Nasceu Duas Vezes", film argentino dirigido por Oduvaldo Vianna, com Cezar Ratti e Emma Martinez que o Broadway apresentará na proxima sexta-feira.

Filmada em todos os seus detalhes a grande luta de box Joe Louis x Arturo Godoy

A Universal Pictures, a empresa das grandes iniciativas, no intuito de mostrar ao mundo inteiro o grande embate realizado no Madson Square Garden de Nova York, filmou os 15 rounds da grande lucta em todos os seus detalhes. Para que a pellicula mostrasse uma reportagem completa, a Universal destacou nada menos de 12 operadores que de diversos sitios apanharam todos os movimentos dos contedores, durante todo o tempo da lucta. Este film será apresentado dentro de poucos dias no Rio de Janeiro, dando-nos assim a opportunidade de ver a resistencia de Godoy, ante a aggresividade do "Demolidor", o celebre 4º. round, Joe Louis ir ás cordas ai receber uma formidavel direita do chileno, a multidão acclamando e torcendo por Godoy, e finalmente a decisão por parte dos juizes, emfim todos os lances da grande pugna foram filmados minuciosamente. A Universal Pictures promette-nos apresentar esta pellicula em uma das grandes salas da nossa Cinelandia, como já dissemos acima, dentro de poucos dias.

"A Volta do Dr. X", com Humphrey Bogart, segunda-feira, no Odeon

Humphrey Bogart se encarregou de ser o Dr. X, emquanto Rosemary Lane, Wayne Morris, Denis Morgan, John Litel, Lya Lis, Huntz Hall e outros figuram destacadamente num longo cast que teve, como director, Vincent, Shermann.

No Odeon, a partir de segunda-feira proxima, "A Volta do Dr. X" será um dos mais applaudidos cartazes da semana e que recommendamos... apenas para aquelles que se julguem fortes e possuidores de nervos solidos.

As Matriculas nas Escolas Technicas Secundarias da Prefeitura

As instrucções baixadas pela Secretaria Geral de Educação e Cultura

O secretario geral de Educação e Cultura, devidamente autorizado pelo exmo. sr. prefeito e, de accordo com o disposto no decreto 5.922 de 27 de fevereiro de 1937 resolveu expedir as "instrucções" seguintes para a selecção ao ingresso a primeira serie dos cursos de nivel secundario equiparado mantidos pela Prefeitura do Districto Federal.

Artigo 1 — A admissão aos cursos de nivel secundario equiparado será feita mediante exames realizados nas Escolas Technicas Secundarias.

Artigo 2 — Far-se-a inscripção para esse exame por meio de requerimento dirigido ao director da Escola, assignado pelo representante legal do candidato, em formula impressa que lhe será fornecida para que preencha, rigorosamente, os claros da mesma.

Artigo 3 — Na hypothese do candidato trazer petição já sellada, deverá preencher, apesar disso, a formula impressa, sem juntar novos sellos, a qual será, assim annexada ao requerimento.

Artigo 4 — Acompanharão o requerimento os seguintes documentos:

a) — certidão original de registo civil que prove ter o candidato 11 annos no minimo (excepto para a escola "Amaro Cavalcanti" onde a edade minima para ingresso é de 12 annos).

b) — attestado de vacinação anti-variolica recente, de 2 annos no maximo, com a firma reconhecida, quando não fornecida por repartição official;

c) — recibo do pagamento da taxa municipal de 24$000, quando o candidato pretender seguir o curso equiparado;

d) — quatro (4) photographias do candidato, de 3x4.

Artigo 5 — Os requerimentos (formula impressa) para inscripção nos cursos technicos estão isentos de sello. Os destinados aos cursos secundarios equiparados deverão levar uma estampilha federal de 2$000 e um sello de educação de $200 réis.

Artigo 6 — O candidato, que se inscrever para admissão em qualquer dos cursos secundarios da Prefeitura, não poderá inscrever-se, simultaneamente, em outros estabelecimentos do mesmo nivel de ensino federaes, estaduaes ou particulares, sob pena de nulidade dos exames por ventura realizados.

Artigo 7 — Não poderá inscrever-se para o exame de admissão o candidato reprovado nesse mesmo exame em dezembro.

Artigo 8 — Requerimentos para inscripção serão apresentados, nas secretarias das Escolas Technicas Secundarias, durante o periodo improrrogavel de 1 a 15 de fevereiro corrente.

CONCURSO DE ADMISSÃO

Artigo 9 — O concurso de admissão constará de:

a) — prova de selecção eliminatoria;

b) — exame medico;

c) — exames oraes.

PROVA DE SELECÇÃO ELIMINATORIA

Art. 10 — Na 2ª. quinzena de fevereiro terá lugar a prova de selecção eliminatoria, que será feita sob o regime de rigoroso anonimato, na seguinte ordem:

a) prova escripta de portuguez, constando de duas partes, redacção, e analyse lexica, sendo tambem apreciada a calligraphia;

b) prova escripta de arithmetica, constando de tres questões praticas.

§ 1º. — Entre as duas provas haverá, no minimo, um intervallo de 48 horas;

§ 2º. — As questões serão organizadas por commissões de professores da Prefeitura designados, sob reserva, pelo chefe do Serviço de Educação Secundaria Geral e Technica, cujos nomes serão dados á publicidade depois de realizadas as provas escriptas;

§ 3º. — Esses professores comparecerão em dia e hora marcados e, de commum accordo, proporão as questões dentro dos programmas exigidos para matricula no Collegio Pedro IIº.

§4º. — A fiscalização das provas será confiada e entregue a docentes e funccionarios das Escolas, designados pelos respectivos directores.

Art. 11 — As provas durarão 3 horas a contar da entrega das questões em papel mimeographado.

Art. 12 — Cada candidato receberá as questões em uma folha de papel apropriado e um enveloppe, no qual collocará e fechará o recorte com a assignatura do seu nome.

Art. 13 Dentro do prazo marcado, os candidatos entregarão as provas acompanhadas dos respectivos enveloppes, que serão grampeados, ás mesmas, pela commissão fiscalizadora.

Art. 14 — Recolhidas as provas pela commissão fiscalizadora, serão collocadas em envelopes fechados e lacrados e, em seguida, serão entregues á secretaria da Escola.

Art. 15 — Para o julgamento das provas será designada, sob reserva, pelo chefe do Serviço de Educação Secundaria Geral e Technica, uma commissão de professores da Prefeitura, para cada escola, cujos nomes serão dados á publicidade depois da ultimação das provas.

Art. 16 — Os directores das escolas providenciarão para que o julgamento das provas seja sempre feito sob rigoroso anonimato, nas proprias escolas, sendo vedado que as mesmas provas saiam da secretaria para qualquer outro lugar, excepto para a sala onde se houver de fazer o julgamento.

Art. 17 — Será considerado inhabilitado todo candidato que:

a) obtiver gráu inferior a 50 em qualquer das provas;

b) se utilizar de meios illicitos para solução das questões;

c) desrespeitar qualquer das prescripções estabelecidas pelas commissões examinadoras e referentes á execução das provas.

Art. 18 — Para julgamento das provas, observar-se-á o seguinte:

a) para cada prova será arbitrado, pela commissão examinadora, um valor por questão; a media arithmetica desses valores exprimirá o gráu da prova;

b) o gráu de cada prova variará de 0 a 100.

EXAME MEDICO

Art. 19 — Os candidatos considerados approvados nas provas de selecção eliminatoria serão submettidos a exame medico.

Art. 20 — Os candidatos serão distribuidos em dois grupos: sadios, debeis ou doentes.

Nesse 2.º grupo os medicos classificarão os candidatos, quanto possivel, de accordo com os seguintes itens:

a) — estados accentuados de debilidade physica, sub-nutrição e anemia;

b) — tuberculose de qualquer natureza;

c) — focos septicos do naso-pharinge e suppuração dos ouvidos;

d) — doenças repugnantes ou contagiantes;

f) — debilidade mental.

Art. 21 — Os candidatos aceitos serão vacinados contra variola e contra a diphteria, caso não o tenham sido anteriormente.

EXAMES ORAES

Art. 22 — Os candidatos considerados "aptos" no exame medico serão submettidos aos exames oraes, que constituirão de: provas de Portuguez, Arithmetica, Geographia, Historia do Brasil e Sciencias Naturaes.

Art. 23 — Os directores das escolas nomearão a commissão examinadora composta de tres membros.

§ 1.º — Essa commissão será sempre que possivel, constituida de professores da respectiva escola, podendo, no entanto, a criterio do director, ser solicitada a inclusão de docentes de outros estabelecimentos de ensino da Prefeitura.

§ 2.º — Em principio, não deverão ser incluidos nessa commissão professores que exerçam actividades de ensino fora das escolas, e, de maneira formal, pessoas que não desempenhem funcções de professor do magisterio da Prefeitura.

Art. 24 — Para as differentes provas e dentro dos programmas de cada disciplina, serão organizados, pela commissão examinadora, vinte pontos.

Art. 25 — A' prova de qualquer disciplina, o examinador attribuirá uma nota graduada, de 5 em 5 pontos, de 0 a 100.

Artigo 26 — A média arithmetica das notas attribuidas por todos os examinadores a todas as provas da mesma disciplina, constituirá a nota dessa disciplina. Para obtenção da média geral, ás notas de Portuguez, Arithmetica, Historia, Geographia e Sciencias dar-se-ão, respectivamente, os pesos 3, 3, 2, 1 e 1, empregando-se a seguinte formula:

$$\text{Média geral} = \frac{\text{N. port.} \times 3 + \text{N. Hist.} \times 2 + \text{N. Geo.} + \text{N. Cien.}}{10}$$

Artigo 27 — Será considerado reprovado no concurso de admissão o candidato que obtiver media geral inferior a 50.

Artigo 28 — Terminados os trabalhos do concurso, será publicada a classificação dos selecionados, na ordem decrescente das medias geraes obtidas.

Artigo 29 — Dentre os candidatos, que houverem obtido a mesma media geral, terão preferencia:

a) — os alumnos do curso de admissão;

b) — os mais velhos.

Artigo 30 — Para effeito de matricula nas escolas technicas secundarias, a approvação obtida no concurso de admissão só é valida para o anno de sua realização.

Artigo 31 — Nas escolas, cujo numero de vagas não se preencher, poderão matricular-se em curso intensivo de revisão das materias os candidatos que não houverem logrado a média minima para approvação, dando-se preferencia ao candidato que:

a) — obtiver média superior a 40 (quarenta);

b) — possuir diploma de curso primario;

c) — fôr mais velho.

Artigo 32 — Nas escolas technicas secundarias, não fiscalizadas pelo Governo Federal, a matricula se fará de accordo com os dispositivos legaes e instrucções vigentes, sendo-lhes, porém, extensivas as disposições das presentes instrucções no tocante ao exame medico (artigos 20 e 21), para o effeito de serem da mesma excluidos os inaptos.

Artigo 33 — Os candidatos á matricula nas Escolas Technicas Secundarias equiparadas deverão satisfazer as exigencias das presentes instrucções, sem prejuizo da devida observancia das leis federaes.

"Mulheres Culpadas", segunda-feira, no Palacio

Jovens de hoje, encantadoras, cheias de vida, que sáem em busca de trabalho e de aventura! Este é o film que espelha a verdade de sua situação. Escolham seu caminho, escolham suas companhias, pisem com absoluta certeza de exito, o caminho que se abre deante dos olhos. Tudo é enganador! Uma vez que tropecem, embora ligeiramente, a mancha pequenina se alastrará irremediavelmente! Estarão, desde logo, sob vigilancia... Cessará a liberdade, o direito de escolher um companheiro, uma amiga, um emprego e até mesmo o direito de viver!

"Mulheres Culpadas"! Um espectaculo para os dois sexos, uma lição que ainda vem em tempo e um film que vae marcar, a partir de segunda-feira, no Palacio, um dos maioers exitos cinematographicos dos ultimos tempos.

No cast, desse film da Warner, surgem Jane Bryan, uma pequena que se fará rival de Bette Davis dentro de pouco tempo.

Com ella estão, ainda, Ronald Reagan, Anthony Averill, Sheila Bromley, Henry O'Neil, Susan Hayward, Arthur Hoyt, Janet Shaw, Joseph Crehan e Lenita Lane, sob a direcção de William Mc Gann.

O accordo economico teuto-russo

COMMENTARIOS DA IMPRENSA DE BERLIM

BERLIM, 13 (A. N.) — Os jornaes allemães attribuem grande importancia politica e economica ao accordo commercial que acaba de ser firmado entre Berlim e Moscou, e salientam que no primeiro anno da sua applicação, o valor das trocas russo-germanicas deverá ultrapassar a cifra mais elevada após a Grande Guerra, isto é, um bilhão e 200 mil marcos, registados em 1931.

Vae ser inaugurado no Mexico o Congresso dos Refugiados Hespanhoes

ORGANIZADO O COMITE' DE RECEPÇÃO

MEXICO, 13 (U. P.) — Nas vesperas da inauguração do Congresso dos Refugiados Hespanhoes, foi designado o Comité de Recepção que é integrado pelos seguintes membros:

Sra. Mathilde Rodriguez Jabele de Mojica, esposa do general Francisco Mujica, srs. Martinez Baez, Daniel Costo Villegas, Victor Manuel, chefe da Sociedade dos Amigos Mexicanos da União Sovietica, que ultimamente falou, em meetings realizados nesta cidade, apoiando a invasão da Finlandia pela Russia, a sra. Florencia Fossati, que recentemente chegou ao Mexico sendo portadora de credenciaes de varios organismos na Argentina e Uruguay srs. Amuel Guy e David Mc Kelly, filho do ex-governador de Ohio e presidente da organização denominada "Os amigos da brigada Lincoln".

Não tem direito aos salarios pleiteados

OS TRABALHOS DA FABRICA NÃO TINHAM SIDO INICIADOS

Por não se conformar com a decisão proferida pela Junta de Conciliação e Julgamento de São Gonçalo, que dera ganho de causa ao empregado Matheus Boscovich, a firma Joaquim Simões Ferreira pediu ao titular do Trabalho avocação do respectivo processo.

Examinando o assumpto, o ministro do Trabalho, de accordo com o parecer emittido pela Procuradoria do Departamento Nacional do Trabalho, resolveu reformar a alludida decisão recorrida da Junta, pois, não havendo se iniciado ainda os trabalhos da fabrica da reclamada, não houve, consequentemente, a respectiva prestação de serviço.

Doenças dos
INTESTINOS
Dr. LAURO BORGES
RODRIGO SILVA, 14-3.º andar — Tel. 22-1250

As Datas do "Circuito da Gavea" e do "Sweepstake"

Não coincidirão, este anno, com os jogos da tabella da Liga de Football

Em face das occorrencias havidas no campeonato passado, em relação á coincidencia dos jogos do Campeonato Carioca com as disputas do "Grande Premio Brasil", no Hippodromo da Gavea, e as corridas de automoveis, promovidas pela entidade da rua do Passeio, o sr. João Teixeira de Carvalho, na organização das tabellas para o anno corrente excluiu aquelas datas.

De modo que, conforme noticiamos sete projectos do calendario official da L. F. R. J. estão sendo objecto de estudos por parte dos dirigentes dos nove clubs fundadores, nas seguintes bases:

A — Tres jogos por domingo, a começar em 7 de abril e a findar a 8 de dezembro.

B — Quatro jogos, a começar a 7 de abril e a terminar a 6 de outubro.

C — Tres jogos e um nocturno, a começar a 7 de abril e a terminar a 10 de outubro.

D — Quatro jogos nos dois primeiros turnos e tres no terceiro, a começar a 7 de abril e a terminar a 27 de outubro.

COM DOIS TURNOS

A — Dois jogos por domingo, a iniciar-se a 7 de abril e a findar a 8 de dezembro.

B— Dois jogos por domingo e um nocturno, a iniciar-se a 7 de abril e a findar a 19 de setembro.

C — Tres jogos por domingo, a iniciar-se a 7 de abril e a findar a 29 de setembro.

Vae ser homenageado o sr. Mario Pollo

Os admiradores e amigos de lides sportivas do dr. Mario Polo, resolveram prestar uma grande homenagem, no grill do Casino da Urca, aquella conhecida figura do Fluminense F. C., pelo retorno as suas actividades nos meios sportivos e do lançamento de sua candidatura á presidencia do gremio tricolor. A lista de adhesão se encontra na Federação Brasileira de Football, na Liga Carioca de Football e no Fluminense Football Club.

O DIARIO CARIOCA e a "Copa Roca"

O interesse do mundo sportivo sul-americano está fixado no acontecimento maximo da presente temporada, na disputa, em São Paulo, domingo proximo da terceira "melhor de tres" da "Copa Roca" de 1939.

Em torno do sensacional encontro, no qual se defrontarão as forças maximas do football continental, reina uma espectativa de justificada ansiedade.

O DIARIO CARIOCA, no objectivo de ampliar seus serviços de informações em torno do grande encontro, alem dos serviços de nosso correspondente na capital bandeirante, fará seguir sexta-feira um de seus redactores especializados, o chronista sportivo Walter Jose Paulon, que seguirá numa caravana de desportistas cariocas, em companhia do nosso confrade Everardo Lopes, secretario do "Jornal dos Sports".

Technico de competencia conhecida, o enviado especial do DIARIO CARIOCA nos enviará, sabbado as primeiras impressões colhidas no theatro do grande acontecimento, entrevistas palpitantes com os "cracks" brasileiros e confrades da capital paulista, além de um copioso noticiario, directamente colhido no Parque Antarctica e que receberemos immediatamente, por via aérea e telephonica.

Chegou Malazzo !

O "HALF" TRICOLOR APONTA OS BRASILEIROS COMO VENCEDORES NO JOGO COM OS ARGENTINOS

Procedente de Buenos Aires e escalas, aportou hontem a esta capital o transatlantico italiano "Neptunia". A seu bordo, dentre o elevado numero de passageiros chegou o "player" Malazzo, pertencente ao Fluminense. O efficiente medio tricolor veiu em companhia de sua senhora e filho afim de residirem nesta capital. Logo após o seu desembarque Malazzo se dirigiu a séde do Fluminense, em companhia do sr. Julio de Almeida, se apresentando ao club que defende ardorosamente. Falando á reportagem sobre as possibilidades dos argentinos na "Copa Roca" Malazzo teceu elogios á nossa representação, classificando-a de superior, devendo triumphar.

LIVRARIA ALVES
Livros collegiaes e academicos.

A "Taça da Paz"

SERA' DISPUTADA, MAIS UMA VEZ, ESTE ANNO, PELO VASCO E AMERICA

O presidente americano, sr. Egas de Mendonça solicitou á Liga, a data de 17 de março proximo, para a realização, nesta capital da peleja amistosa Vasco x America, que annualmente vem sendo realizada nesta capital, para disputa da "Taça da Paz".

Objectivando o prélio em questão symbolisar um nobre ideal dos sports locaes, é possivel que nenhuma objecção seja feita ao pedido do dirigente do gremio de Campos Salles, cuja equipe estará reforçada, até lá, com os novos "cracks" que vestirão, este anno, a camiesta rubra.

Cherro virá para o Brasil

BUENOS AIRES, 13 — (U. Press) — O famoso meia-esquerda do Boca Juniors Roberto Cherro recebeu uma optima proposta de um club do Rio de Janeiro.

Roberto Cherro já declarou que embarcará para a capital brasileira desde que suas condições sejam acceitas pelo club em questão.

O Boca Juniors, por sua vez ao que se informa, não porá o menor obstaculo para a transferencia de seu jogador.

N. R. — Ao que parece, com as devidas reservas, Cherro virá para o Fluminense.

O treino de amanhã no Parque Antarctica será secreto

SÃO PAULO, 13 (Agencia Nacional) — A Liga de Football do Estado de São Paulo distribuiu uma nota á imprensa, communicando que o exercicio derradeiro da selecção nacional deverá se verificar na tarde de quinta-feira proxima, e será secreto.

Não serão feitas experiencias nesse exercicio, devendo o quadro nacional treinar contra um conjuncto relativamente fraco, entre os que disputaram o campeonato paulista.

Os integrantes do combinado brasileiro, depois desse treino, apenas farão gymnastica, e ficarão, nos dois ultimos dias, em absoluto repouso.

Tachygarphos
obtêm bons empregos
CURSO PRATICO E EFFICIENTE
Rua 7 de Setembro, n. 65
7.º andar

Dr. Edmundo Haas
Director da Casa de Saude dr. Abilio — Neuro-psychiatra — Estados nervosos
7 SETEMBRO, 94-3.º andar — 22-8303. Cons.

Domingos Não Jogará !

Apresentou-se hontem á F. B. F. o "crack" rubro-negro

Talvez jogue em Buenos Aires, se melhorar da contusão grave que o afastou das canchas

DOMINGOS

Domingos está definitivamente afastado da equipe que defenderá o prestigio do football brasileiro na sensacional peleja internacional do dia 18, no Parque Antarctica, entre o seleccionado da C. B. D. e o da Associação de Football Argentina.

Tendo comparecido hontem, ás 10 horas na Federação Brasileira, o famoso "crack" sul-americano procurou pelo presidente Castello Branco afim de esclarecer sua situação, em face das versões correntes que attribuiam um gesto de disciplina ao zagueiro campeão carioca de 1939.

Não estando presente, áquella hora matinal, em seu posto, o director de sports terrestres da C. B. D. voltou Da Guia mais tarde, informando ao sr Castello Branco da impossibilidade de comparecer ao exercicio final, marcado para a tarde de hoje, no Parque Antarctica.

Motivou a sua escusa, sentir-se ainda bastante da contusão que tem no pé, razão que ainda o impede de praticar quaesquer exercicios violentos de corridas ou bate bola.

PRETENDE JOGAR NA ARGENTINA

Afastado definitivamente do embate do dia 18, Domingos só será aproveitado para os jogos da "Copa Roca" correspondentes ao anno de 1940, a ser disputados em março vindouro em Buenos Aires. O seu substituto para a peleja no Parque Antarctica será decidido hoje, no "apromtpto" com um "test" entre Jahu' e Norival.

Os Campeões de Natação Hamuro e Yusa Estrearão no Dia 25

Aguardada com enthusiasmo a exhibição dos japonezes — Armando, Carlinhos, Arp e Mosquito serão os adversarios dos nipponicos

A Escola Nacional de Educação Physica, em louvavel esforço, procurando cumprir com sua finalidade, trouxe até nós, em combinação com o Club Nipponico e a Companhia Osaka, duas grandes expressões do sport aquatico mundial, os nippões Hamuro e Yusa, ambos olympicos. O primeiro, vencedor e recordista em Berlim da prova de 200 metros, nado de peito, e o segundo vice-campeão na mesma Olympiada, na prova de 100 metros nado livre.

Varias temporadas internacionaes, antes desta, já foram annunciadas. Nenhuma, porém, foi levada a effeito por este ou aquelle motivo, já de conhecimento do publico. A curiosidade desta já despertada completará o successo do torneio que se annuncia.

A Liga de Natação do Rio de Janeiro, convidada, collaborará com os seus melhores nadadores, nas provas de 100 e 200 metros, nado livre e 100 e 200 metros, nado de peito, cujas provas farão parte do programma do XI Concurso Official, sob o patrocinio da Athletica Vera Cruz.

Assim no proximo dia 25, na piscina do Fluminense, os adeptos da natação terão satisfeita a sua curiosidade e a primazia de assistir na America do Sul os mais perfeitos estylistas mundiaes.

Com a inclusão das quatro provas, o programma ficou assim organizado:

1ª prova — 50 metros — petizes — nado de costas.

Patrono — Athletica Vera Cruz.

2ª prova — 50 metros — infantis — nado de peito.

Patrono dr. Abilio Minucci Teixeira.

3ª prova — 50 metros — juvenis juniors — nado livre.

Patrono — Paulo W. da Fonseca e Silva.

4ª prova — 100 metros — juvenis seniors — nado de costas.

Patrono — "Honra" — Republica dos Estados Unidos do Brasil.

5ª prova — 50 metros — meninas petizes — nado de costas.

Patronesse — senhorinha Maria Lenk.

6ª Prova — "Internacional" — 100 metros — Homens — nado de peito. Patrono, ministro das Relações Exteriores.

7ª Prova — 50 metros — Meninas infantis — nado livre. Patrono, sr. Alvaro Ribeiro.

8ª Prova — 100 metros — Meninas juvenis — nado de costas. Patrono, sr. Orlando Novo Caballero.

9ª Prova — 100 metros — Aspirantes — nado de peito. Patrono, sr. Paulo do Carmo.

10ª Prova — 50 metros — Infantis — nado de costas. Patrono, sr. Hildeberto Barros Cavalcanti.

11ª Prova — "Internacional" — 200 metros — nado livre — Homens. Patrono, embaixador do Japão.

12ª Prova — 50 metros — Juvenis juniors — nado de peito. Patrono, sr. Luiz Alves de Lima.

13ª Prova — 200 metros — Juvenis seniors — nado livre. Patrono, sr. Mauricio de Andrade Bakenn.

14ª Prova — 50 metros — Meninas infantis — nado de peito. Patrono, sr. Luiz Carlos Cardoso de Castro.

15ª Prova — 100 metros — Meninas juvenis — nado livre. Patrono, sr. José de Souza Carvalho.

16ª Prova — 100 metros — Aspirantes — nado de costas. Patrono, sr. José Rodrigues Negrão.

17ª Prova — 50 metros — Infantis — nado livre. Patrono, comte. Irineu Ramos Gomes.

18ª Prova — "Internacional" — 200 metros — Homens — nado de peito. Patrono, Escola Nacional de Educação Physica e Desportos.

19ª Prova — 50 metros — Juvenis juniors — nado de costas. Patrono, sr. Anchyses Carneiro Lopes.

20ª Prova — 100 metros — Juvenis seniors — nado de peito. Patrono, sr. Carlos Ozorio de Almeida.

21ª Prova — 50 metros — Meninas infantis — nado de costas. Patrono, sr. Alvaro Sá.

22ª Prova — 100 metros — Meninas juvenis — nado de peito. Patrono, sr. Fernando Jacques.

23ª Prova — 200 metros — Aspirantes — nado livre — Honra — Patrono, Imperio do Japão.

24ª Prova — "Internacional" — 100 metros — Homens — nado livre. Patrono, Liga de Sports da Marinha.

O Empresario de Godoy Accusa Joe Louis e Mike Jacobs!

"Temem uma revanche e se preparam para fugir a ella, accentua Al Weill

NOVA YORK, 13 (U. P.) — O promotor de lutas de box Mike Jacobs, que regressará de Miami na quinta-feira, será recebido por quatro "managers" de outros tantos pugilistas que aspiram a uma revanche com Joe Louis. As reclamações mais insistentes serão sem duvida as de Al Weill, que agora accusa a Joe Louis e Mike Jacobs de "temerem uma revanche com Godoy em junho, e de se prepararem para fugir a ella."

Joe sustenta que Jacobs prometteu a Galento um "match" pelo titulo em junho proximo, se Galento vencesse a Lou Nova, coisa que conseguiu.

Pinky George, por seu lado, está temporariamente calmo, já que Mike Jacobs lhe prometteu que seu pupillo, Lee Savold, lutará com Louis em junho, no caso de Savold vencer Bob Pastor a 1º de março.

George Steinman por fim já indicou que quer uma luta revanche de Uosny Paycheckboon com Louis, se aquelle vencer o campeão a tres de abril.

Segundo o redactor sportivo do "New York Sun", Wilbur Wood, os managers de Joe Louis não querem uma revanche de Godoy com o campeão do mundo porque este não soube anniquilar a tactica do chileno. Diz que immediatamente depois da luta Mike Jacobs dissera claramente que Godoy e Louis se encontrariam novamente em junho. "Um dia depois — accrescenta — depois da conferencia mantida por Joe Louis com seus "managers", Mike Jacobs declarou que não haveria "match" revanche até setembro. Isto significa uma só coisa: Que os "managers" de Louis não querem essa luta, emquanto Joe não aprender a lutar com um homem como Arturo Godoy, se é que póde aprender."

Accrescenta ainda o commentarista que é esta a primeira vez que Joe Louis se encontra na situação de evitar um adversario.

Com os Cem Contos da Venda do Passe de Og

O AMERICA ESTA' RESOLVENDO TODOS OS PROBLEMAS DE SUA EQUIPE

Contratado, afinal, o half mineiro Dedão — Um keeper, um zagueiro e um extrema direita para o campeão do Centenario — Ricardo Diez treinará os rubros na temporada de 1940

Confirmando uma local que divulgamos ha tempos, sobre os entendimentos havidos entre Dedão e o paredro americano Geraldo Costa Velho, por occasião da peleja Cariocas x Mineiros, uma noticia divulgada hontem nesta capital e procedente de Bello Horizonte explicava a presença domingo ultimo do ex-preparador do scratch carioca no jogo Athletico x America.

Segundo a referida local, Costa Velho, após a partida que foi disputadissima, procurou o presidente dos rubros montanhezes ao qual fez uma proposta definitiva, encerrando negociações que já vinha, ha tempos, encaminhando.

O America carioca offereceu 20 contos pelo passe e 10 de luvas para o crack mineiro, fixando em 800$000 o ordenado de Dedão, que depois de amanhã embarcará para esta capital.

TAMBEM O TREINADOR DIEZ VIRA PARA O AMERICA

Além do half, soubemos que é pensamento de Costa Velho voltar a Bello Horizonte, com o fim de escolher mais alguns elementos para o gremio de Campos Salles.

Ao que se presume, a attenção do dedicado paredro carioca está voltada para um arqueiro, um back e um extrema direita, tres pontos que julga essenciaes na composição do futuro quadro do campeão do Centenario.

Além destes jogadores Costa Velho tambem resolveu outro problema do seu club, adquirindo os serviços do renomado technico uruguayo Ricardo Diez que terminou o contrato que o prendia ao America mineiro e já embarcou para o Rio, afim de assumir seu posto no club de Placido.

O registo presente tem mais uma significação singular que não deve escapar aos que acompanham a vida sportiva do grande club da zona norte — é o cumprimento de um plano de acção dos dirigentes do America, que, ao se levantar a calumnia feita, em torno da venda do passe de Og, affirmaram, que, com a quantia entrada para os cofres sociaes, o popular gremio podia resolver todos os problemas de sua equipe.

A organização da embaixada brasileira que irá á Argentina

INFORMAÇÕES DA AGENCIA NACIONAL

SÃO PAULO, 13 (Agencia Nacional) — Noticiam os jornaes que sómente na proxima quinta-feira será organizada a delegação brasileira que irá a Buenos Aires. A chefia deverá pertencer ao sr. Alberto Borgheti, visto como o sr. Arthur Tarantino não acceitou o convite que lhe foi dirigido nesse sentido.

Além do technico Jayme Barcellos, irá o sr. Pizarro Filho, thezoureiro da C. B. D., que, com mais 17 jogadores, formarão, assim, uma embaixada de 20 pessoas. A escolha dos jogadores será feita sómente após o treino de quarta-feira, quando Sylvio Lagreca, após consultar o estado de Domingos e as possibilidades de Leonidas indicará, os nomes dos 17 jogadores que seguirão para Buenos Aires.

Não vos esqueçais de que os cegos necessitam sempre do vosso auxilio, encaminhando-o para a ALLIANÇA DOS CEGOS á rua 24 de Maio n. 47 — Rio de Janeiro — Telephone 48-5202

O "Scratch" Brasileiro Encerrará Hoje Seus Preparativos Para a «Copa Roca»!

Apromptarão Hoje os "Cracks" Patricios!

O "scratch" enfrentará esta tarde o Juventus no local da grande luta --- Leonidas já se encontra em S. Paulo --- Jahú deverá substituir Domingos

S. PAULO, 13 (Do enviado do DIARIO CARIOCA) — A imprensa local tem noticiado com insistencia que o ensaio derradeiro do "scratch" brasileiro será na quinta-feira, com o intuito talvez de despistar a curiosidade dos fans. O DIARIO CARIOCA está habilitado a noticiar com absoluta segurança que o ultimo treinos dos pupillos de Lagreca será hoje á tarde, no Parque Antarctica contra o quadro do Juventus. O ponto principal da equipe titular vem sériamente preoccupando Sylvio Lagreca, devido a ausencia forçada de Domingos, que se encontra contundido num dos tornozellos. Ao que se deduz, aliás se baseando em informações officiaes, Norival não será o substituto do grande zagueiro que supperou nitidamente Colleta no ultimo confronto da "Copa Roca", o anno passado. O match-ensaio de hoje servirá de pretexto para "prova de fogo" de Jahu', companheiro de Florindo, com maiores conhecimentos em jogos internacionaes.

A actual fórma ostentada pelo back que actuou no Sul-Americano oa lado de Carnera, lhe fornece razões para figurar no esquadrão que enfrentará os portensos a 18 do corrente. Ademais Sylvio Lagreca está bem enthusiasmado com a modalidade de jogo de Jahu', inspirando confiança o seu methodo de rechassos e cabecear. Norival, segundo deducções de Lagreca, merece maior attenção do seu companheiro, Florindo no caso, uma vez que é menos attento ao serviço de marcação. Todavia o substituto de Domingos será sómente conhecido hoje após o ensaio no campo do Palestra Italia.

O PROVAVEL "ONZE"

A ausencia de Domingos é coisa assegurada infelizmente, o que valerá de "handicap" para os argentinos. Eis o provavel quadro que enfrentará o Juventus: Aymoré, Jahu' e Florindo; Affonsinho, Zarzur e Argemiro; Adilson, Romeu, Leonidas, (Carvalho Leite), Tim e Carreiro.

LEONIDTS EMBARCOU HONTEM

A bordo do avião de carreira da "Vasp" que deixou o Rio hontem ás 15 horas, seguiu para São Paulo o "player" Leonidas que já tem sua situação contornada.

Leonidas participará do ensaio de hoje e qualquer que seja a sua actuação, commandará o ataque no domingo ao lado de Romeu e Tim.

TIM SATISFEITO COM A PRESENÇA DE LEONIDAS

O enviado especial do DIARIO CARIOCA esteve hontem pela manhã na concentração dos "cracks" patricios. Despreoccupadamente os jogadores se entregam ao jogo de cartas, esperando a hora da "gordura" onde se "entregam" de corpo e alma. As ordens de Lagreca são religiosamente recebidas, e os "cracks" presos e incommunicaveis, tendo por menage o quadtel, sentem-se á vontade Ninguem pensa em dar um bordejo pelas redondezas, afim de evitar as consequencias da popularidade. Falando com alguns jogadores observamos o quanto enthusiasmados elles se encontram, aguardando o momento de defenderem o renome do football do Brasil.

Tim teve occasião de falar ao DIARIO CARIOCA, antecipando seus prognosticos, adeantando que a presença de Leonidas resolve tudo e que todos jogarão enthusiasmados.

O EMBARQUE DOS ARGENTINOS

Consoante noticias telegraphicas procedentes de Buenos Aires, os jogadores argentinos embarcarão amanhã á tarde por via-area. O jogador Fidel virá substituindo Sarlanga que se victimou no treino.

LEONIDAS

Os Argentinos Treinarão Hoje Pela Ultima Vez

BUENOS AIRES, 13 (U. P.) — No estadio do River Plate realizar-se-á amanhã á tarde, novo treino dos jogadores que foram escalados para participar dos jogos com brasileiros e paraguayos, em disputa da Taça Roca.

Posteriormente — informa-se — os elementos que constituem o team escalado para esses jogos, ficarão concentrados no referido estadio, annunciando-se que a delegação que irá ao Brasil partirá do aerodromo de Quilmes ás seis horas da proxima quinta-feira.

Triste Fim de um Footballer Hespanha

Expulso de campo foi accommettido de commoção cerebral, fallecendo momentos após

BILBAU, Hespanha, 13 (U. P.) — Verificou-se no campo de football local uma ocorrencia impressionante. O footballer David Lopez, expulso do gramado por qualquer motivo que não vem ao caso, por occasião da disputa de uma partida de campeonato, foi accommettido de violento ataque de nervos, o que lhe produziu forte commoção cerebral e consequente hemorrhagia interna, vindo a fallecer em questão de minutos, antes que pudesse receber quaesquer soccorros medicos.

Desperta Invulgar Interesse a Realização da "Copa Roca" em São Paulo

Caravanas em automoveis e omnibus demandarão á Paulicéa — O DIARIO CARIOCA foi convidado para participar da excursão

S. PAULO, 13 (Do correspondente do DIARIO CARIOCA) — De todas as partes do interior paulista têm affluido á capital bandeirante grande leva de forasteiros. Os hoteis da Paulicéa, desde o mais modesto ao de preço elevado se encontram com suas lotações quasi completas, occupadas pelos afficionados do football que vieram especialmente para assistir a partida em disputa á "Copa Roca".

Da capital da Republica chegam constantemente caravanas automobilisticas, o que obrigou a Inspectoria de Transito a estudar a maneira da localizar os vehiculos no domingo, proximo ao Parque Antarctica.

O ENTHUSIASMO NO RIO

Aproveitando o grande acontecimento sportivo de domingo, um grupo de desportistas cariocas deliberou organizar uma excursão á Paulicéa. Os promotores da viagem, srs. Canôr Simões, Virgilio Fedrighi e Ibanir Cunha Ribeiro, vêm desenvolvendo grandes esforços no sentido da excursão se revestir de pleno exito. A comitiva terá no minimo vinte e oito pessoas e viajará em confortavel omnibus da "Empresa Passaro Marron", especialmente alugado. Durante o trajecto do Rio a São Paulo, em duas etapas, os caravanistas terão ensejo de visitar as cidades e logarejos, inclusive Piraby, Bananal, Lorena, Guará, Apparecida, Pinda, e S. J. dos Campos. Na Paulicéa os excursionistas conhecerão os pontos mais importantes da metropole, em obediencia ao programma elaborado.

A PARTIDA

A partida da caravana dos desportistas se dará entre 12 e 13 horas de sexta-feira, saindo o auto-omnibus da praça Mauá. O percurso a ser vencido será até a cidade de Guará, onde jantarão e pernoitarão, proseguindo viagem ás primeiras horas de sabbado, devendo alcançarem São Paulo ás 13 horas de sabbado, fazendo portanto uma viagem commoda e segura.

Os membros da comitiva ficarão hospedados indistinctamente no Hotel Sul America, cujos aposentos já se encontram reservados. A viagem de regresso se dará na madrugada de segunda-feira, chegando ao Rio ás 17 horas precisamente.

NÃO PERCAM AS ULTIMAS PASSAGENS

Os organizadores da excursão, srs. Ibanir Cunha Ribeiro, Virgilio Fedrighi e Canôr Simões participam aos seus amigos que restam poucas passagens, as quaes poderão ser procuradas á Avenida Passos n. 21, 1º andar (telephone 22-6570). Lembram outrosim que não visam quaesquer interesses commerciaes e estipularam em 250$ o preço da passagem, incluindo estadias nos hoteis, conducção de ida e volta ao Parque Antarctica, além da entrada para assistir a "Copa Roca". O interesse pela acquisição das referidas passagens foi tão grande que é pensamento dos promotores alugarem outro omnibus.

O "DIARIO CARIOCA" E O "JORNAL DOS SPORTS" CONVIDADOS ESPECIAES

Os idealizadores da referida viagem não se esqueceram da imprensa. O DIARIO CARIOCA foi convidado especialmente, o mesmo acontecendo ao "Jornal dos Sports". Os convites de caracter official foram endereçados aos jornalistas Walter José Paulon e Everardo Lopes, havendo ambos aceito a deferencia especial com que foram alvo.

TRENS E AVIÕES EXTRAORDINARIOS

As empresas de viação aerea realizarão viagens extraordinarias, bem como a Central do Brasil que fará circular trens facultativos durante o dia de sabbado. A grande organização ferroviaria do paiz está vivamente interessada em collaborar no exito da "Copa Roca", facilitando visitas a São Paulo com tarifas reduzidas.

A Argentina se Encarregará do Campeonato Mundial de 1946

Caso o Brasil desista da sua realização

BUENOS AIRES, 13 (U. P.) — O jornal "La Razon" informou na sua edição de hontem:

"Após a realização do congresso extraordinario da Confederação Sul-Americana de Football em Santiago do Chile, cuja finalidade é considerar numerosos assumptos de palpitante actualidade, tem especial significação a posição que adoptarão os delegados da Confederação Brasileira de Desportos a respeito do paiz que deverá organizar o proximo campeonato mundial de football."

O mesmo jornal accrescenta que o sr. Luiz Aranha declarou que o Brasil não deseja organizar o campeonato mundial de 1946, motivo pelo qual a Argentina se encarregará do campeonato desse anno.

Morto em combate o campeão mundial Hoeckerte

HELSINGFORS, 13 (United Press) — O sub-tenente de artilharia Hoeckert, campeão olympico dos 5.000 metros e detentor do record mundial dos 3.000 metros, foi morto ante-hontem na batalha travada no isthmo da Karelia.

O sub-tenente Hoeckert era um dos officiaes que mais se distinguiram desde o começo da guerra contra a Russia

O corredor finlandez Taisto Maki correu em beneficio de sua patria

JERSEY CITY, Nova Jersey, 13 — (United Press) — O corredor finlandez Taisto Maki, realizou sua primeira apparição em provas norte americanas, a favor do Fundo de Auxilio á Finlandia, na séde da Guarda Nacional de Jersey City. Taisto Maki, percorrau tres voltas da pista, ou seja 528 jardas, com rythmo suave.

Oito mil pessoas assistiram a essa reunião, organisada pela Union Athletica Amateur, arrecadando-se para o fundo de auxilio aos finlandezes approximadamente 6.000 dollares. Paavo Nurmi acompanhava Taisto Maki, vestindo um uniforme de sargento. Mais tarde os dois athletas se transportarão de avião a Los Angeles, possivelmente nesta semana, onde Maki deverá preparar-se para disputar sua primeira corrida alli, a 3 de março proximo.

ESCRIPTORIO DE ADVOCACIA
CIVIL, COMMERCIAL E CRIMINAL
Questões Administrativas e Fiscaes — Contratos e Distratos Commerciaes — Defesa em todas a Repartições Federaes e Municipaes — Representantes nos Estados
Drs. Heider Villares Sucena — J. Araujo Villela e Paulo Faria de Mendonça
RUA DO OUVIDOR N.º 183 — 2.º Andar
SALA 204 — TELEPHONE 42-7602

TURF

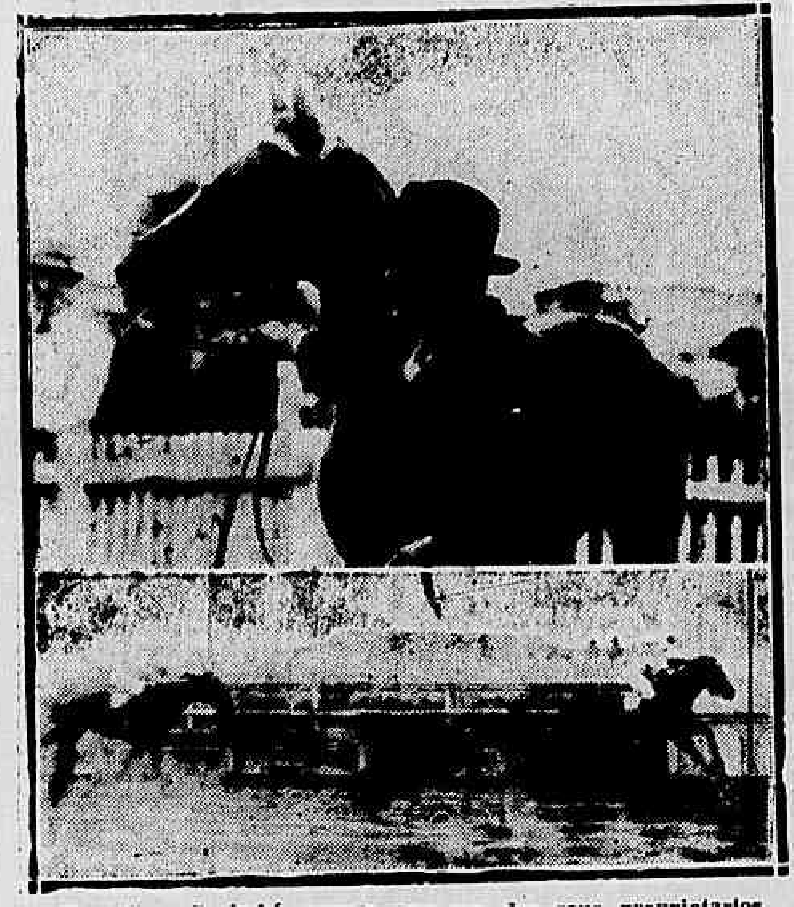

Em cima Caaimbé, seguro por um dos seus proprietarios, momentos após levantar o G. P. "Jockey Club". Em baixo, a chegada do filho de Cocles, seguido de Lucky Strike

Jockey Club Brasileiro

PROGRAMMAS PARA AS REUNIÕES DE SABBADO E DOMINGO

Para as reuniões de sabbado e domingo proximos no Hippodromo Brasileiro, foram, nomtem, organizados os seguintes programmas:

SABBADO

1.º — Premio "Gran Fina" — 1.400 metros — 4:000$000 — Sumbean 53 kilos — Forriel 56 — Urucaré 53 — Limonada 53 e Igarité 53.

2.º — Premio "Satania" — 1.600 metros — 4:000$000 — Pojaquara 54 kilos — Marapire 54 — Mery 54 — D. Carlito 52 — Gran Fina 50 — Xaveco 52 e Oceano 52.

3.º — Premio "Nababo" — 1.600 metros — Wunderbar 55 kilos — La Conga 56 — Malacara 53 — Jarandina 58 — Lamparina 49 e Plumazo 57.

4.º — Premio "Finis Dreno" — 1.500 metros — 4:000$000 — Aedo 53 kilos — Malabá 53 — Ufal 49 — Laila 49 — Rosilegio 56 — Resoluto 50 — Madureira 56 — Brincadeira 48 — Gatilho 52 e Belartes 50.

5.º — Premio "Diamantina" — 1.500 metros — 4:000$000 — Imbetiba 56 kilos — Kilian 50 — Ossilvio 53 — Rosinario 48 — Mandão 50 — Nickel 49 — Mignon 56 e Xamete 52.

6.º — Premio "Mi Acierto" — 1.500 metros — 4:000$000 — Nhá Duca 49 kilos — Obuz 54 — Divertido 49 — Pégaso 50 — Colorado 50 — Veronica 49 — Rigoroso 56 — May Bé 53 e Satania 52.

Premios do Betting: FINIS DRENO — DIAMANTINA — MI ACIERTO.

DOMINGO

1.º — Premio "Neguinho" — 1.400 metros — 10:000$000 — Araporé 55 kilos — Paratodos 55 — Irun 55 — Yucoá 53 — Alada 53 — Chiruza 53 — Scandal ex-Mi Sin 53 — Patativa 53 — Lebre 53 — Pierrot 55 e Zaldinha 53.

2.º — Premio "Alco" — 1.300 metros — 10:000$000 — Albarran 55 kilos — Altona 53 — Grumete 55 — Sapateador 55 — Icarahy 55 e Sereno 55.

3.º — Premio "Gagé" — 1.500 metros — 4:000$000 — Tejo 54 kilos — Diamantina 50 — Raio do Luar 58 — Kisber 48 — Braila 59 — Bill 58 — Lulú 50 — Maroim 48 — Maniaco 49 — Cambuquira 49 e Chicote 48.

4.º — Premio "Expositores" — 800 metros — 15:000$000 — (pista gramada) — Capeotra 52 kilos — Yankee 54 — Laivez 54 — Dileto 54 — Druso 54 — Souvenir 54 — Buscape 54 Uyrussu 54 e Bandido 54.

5.º — Premio "Malaba" — 1.500 metros — 4:000$000 — Lutando 53 kilos — Marauyra 51 — Jamundá 56 — Vallonia 56 — Finis Dreno 52 — Quintina 49 — Nuncio 51 — Olticoro 48 e Gagé 52.

6.º — Premio "Samambaia" — 1.600 metros — 4:000$000 — Sanguenol 52 kilos — D. Xiquote 56 — Catalpa 50 — Marion 51 — Quarahim 56 — Ih ! Ta ! Tan ! 52 — Mondesir 50 — Uyrapara 48 e Quincas Borba 56.

7.º — Premio "Makale" — 1.600 metros — 4:000$000 — Aratau 52 kilos — Onico 54 — Diccionario 48 — Az de Paus 57 — Ornamento 52 — Saphinha 58 e Ninita 48.

Premios do Betting: MALABA' — SAMAMBAIA — MAKALE'.

RAIOS X
Exames radiologicos em residencia
Dr. Victor Côrtes
Diariamente de 8 ás 12 e 14 ás 18 horas
RUA ARAUJO PORTO ALEGRE, 70 1 9.º and.
Esquina de Mexico
Tel. 22-5330

Regressaram ao Rio

Já se encontram no Rio, de regresso da Paulicéa, os jockeys Julio Canales e Reduzino de Freitas e o entraineur Oswaldo Feijó, que actuaram na reunião de domingo na Moóca.

A victoria de Caaimbé

O cavallo Caaimbé, que vinha de ganhar uma prova classica na Moóca, seguido de Lucky Strike, ao levantar, domingo ultimo, o G. P. "Jockey Club", acompanhado ainda daquelle nacional, sagrou-se definitivamente como um dos melhores animaes, que actualmente pisam as pistas brasileiras.

A victoria do filho de Cocles foi facil e inconfundivel, deixando patente as suas excellentes qualidades.

Em todo o desenrolar do prélio, Caaimbé esteve activamente na carreira. Elle foi mesmo o primeiro a largar, mas ao atingir a primeira curva deixou que Papary assumisse a vanguarda, accommodando-se como seu "runner-up", emquanto Lucky Strike vinha collocar-se em terceiro.

Papary leaderou a carreira pouco mais de uma volta fechada.

Quando faltavam mais ou menos 1.200 metros para o termino da prova, Pierre Vaz, jockey de Caaimbé, deixou o descendente de La Guapa correr um pouco. Elle dominou immediatamente o ponteiro e pouco adiante Lucky Strike tambem sobrepujava Papary.

O pilotado de Gonzalez procurou logo approximar-se do novo leader, mas Caaimbé conteve-o a mais de um corpo.

Iniciada a recta final, o filho de Cocles augmentou a distancia que o separava do seu "runner-up" e, assim, com facilidade elle veiu até o vencedor, transpondo a méta com tres corpos na frente de Lucky Strike.

E estava desta fórma consagrado mais um crack.

Caaimbé perfila-se na actualidade como um dos melhores animaes do turf brasileiro e a sua victoria de domingo ultimo é uma affirmativa desse conceito.

De São Paulo vieram cinco animaes

Ingressaram hontem nas cocheiras da Villa Hippica, vindos de S. Paulo, os seguintes animaes: Krebelina, Barthou e Augustus, da Coudelaria Paula Machado.

No mesmo vagão vieram tambem Mi Acierto e Sugestivo.

O filho de Asteroide não foi bem succedido na sua actuação no G. P. "Jockey Club", onde foi o penultimo collocado.

Sugestivo foi adquirido para o nosso turf por intermedio do entraineur Oswaldo Feijó.

A Mutuante S. A.
Leilão de Penhores em 24 de fevereiro ás 13 horas
179, R. 7 SETEMBRO, 179
As cautelas poderão ser resgatadas até a vespera e o catalogo será publicado no "Jornal do Commercio" no dia do leilão.

TOSSE-BRONCHITES
PHYMATOSAN
ELIMINA-FORTALECE

O Jockey Club Paulistano e a Imprensa Carioca

Um Almoço no Prado da Móoca

O Jockey Club de São Paulo tem cumulado a imprensa carioca de attenções e gentilezas inexcediveis.

Já em fevereiro do anno passado, por occasião da disputa do G. P. "Jockey Club", num gesto elegante, convidou os chronistas de nossa capital para assistir á realização dessa tradicional carreira classica bandeirante.

E, lá na Paulicéa, a directoria da sociedade de corridas da terra cafêeira prestou as mais significativas homenagens aos nossos plumitivos.

Este anno, novamente motivado pela realização daquella grande prova, partiu para São Paulo, a convite do Jockey Club Paulistano, uma grande caravana de chronistas cariocas.

E, mais uma vez, se repetiram as manifestações de apreço aos jornalistas da capital da Republica.

Ao meio-dia de domingo, no velho Prado da Moóca, realizou-se um almoço no qual tomaram parte não só os chronistas cariocas e paulistas, como tambem a directoria da prestigiosa sociedade de corridas paulistana.

O agape transcorreu animado e mais uma vez os representantes dos jornaes cariocas foram alvo de toda a attenção dos paulistas.

Em seguida, distribuidos pela tribuna de imprensa e varandim reservados aos convidados de honra, os nossos rapazes assistiram a grande festa do turf bandeirante.

Segunda-feira, ás quinze horas, estavam postados á rua Boa Vista, na succursal da Casa das Apostas, cinco automoveis para conducção dos chronistas e directores do Jockey Club Paulistano á Cidade-Jardim, onde seriam visitadas as obras da construcção, do novo e imponente hippodromo.

Entretanto, essa visita ficou adiada para hontem, em virtude do temporal que bateu sobre a cidade durante toda a tarde de segunda-feira.

Entretanto, ás cinco horas desse dia, a directoria incorporada da sociedade bandeirante recebeu em sua séde, sumptuosamente installada no predio do Banco de São Paulo, os nossos jornalistas.

E num "tête a tête" encantador as horas fugiram numa velocidade incrivel, dado o tom amistoso e gentil da recepção.

E, assim, mais uma vez os chronistas de turf da Guanabara foram tratados no Estado leader da nação como hospedes de honra e ás attenções recebidas do Jockey Club de São Paulo se juntaram as dos collegas paulistas que tudo fizeram para que a visita á terra do café fosse como um sonho bemfasejo.

E, agora, a imprensa carioca cumpre o gostoso dever de agradecer a gentileza do Jockey Club de São Paulo e a da imprensa paulistana.

Noticias do E. do Rio

IMPORTANTE DESPACHO DO PRESIDENTE DO TRIBUNAL DE APPELAÇÃO

Nos autos de consulta do official do Registo Civil, do 1º. Districto do Municipio de Macahé, sobre a exigencia ou não de inventario, quando da inexistencia de bens por parte do conjuge sobrevivente, o desembargador Oldemar Pacheco, presidente do Tribunal de Appelação do Estado do Rio, collocou o seguinte despacho — "Em resposta á consulta do official do Registo Civil do 1º. Districto de Macahé, encaminhada pelo dr. Juiz de direito da comarca, declaro: Viuvo, com filhos, mas sem bens a inventariar por morte do seu conjuge, não está obrigado, para contrair novas nupcias, a proceder, em Juizo, ao que se convencionou chamar "inventario negativo", que é um mero expediente admittido pela praxe, mas sem apoio da lei, onde o vocabulo inventario, em sua acepção technica, não se compadece com o complemento do vocabulo negativo, do qual se usa em taes processos summarissimos para a prova da audiencia de bens extincto casal. Para effeitos de novo casamento, nessa hypothese, basta que o viuvo faça, por maneira regular, nos autos de habilitação, a declaração de que não tem bens a inventariar e partilhar da desfeita sociedade conjulgal. Porque se não for verdadeira a declaração, o casamento não se anulla por isso; mas, o infractor do impedimento do nº. 13 do art. 183 do Codigo Civil soffrerá a penna da perda do usofructo dos bens dos filhos (Cod. cit., art. 225), como o regime do novo matrimonio será, como penlidade, o de separação de bens (Cod. cit. art., 226 e art. 258, I). De consequencia, não é contra a lei a dispensa do "inventario negativo", nem a sua exigencia se faz mister para a prova a que alude a consulta. Como medida de cautela, nesses casos, deve-se declarar no edital de proclama, o estado civil do contratante viuvo, "isento de inventario por falta de bens do seu extincto casal". Tem-se, por essa forma, dado publico a declaração, subscripta por duas testemunhas idoneas, da alludida ausencia de bens".

NOVO DIRECTOR PARA O FORUM DE CAMPOS

O desembargador Oldemar Pacheco, presidente do Tribunal de Appelação do Estado, baixou, hontem, portaria designando o juiz de Direito da Vara Criminal, dr. José Cortes Junior, para, interinamente, substituir, como director do Forum da comarca de Campos, o dr. Luiz da Silveira Paiva, enquanto durar o empedimento deste.

O dr. Luiz da Silveira Paiva acha-se, presentemente, á disposição do Tribunal de Appelação, tendo, por isso, solicitado dispensa daquelle cargo.

O REGRESSO DO INTERVENTOR FEDERAL

De regresso de Poços de Caldas, onde se encontravam a uma semana, chegaram ao Rio, o interventor federal no Estado do Rio, e sua exma. esposa.

O commandante Ernani do Amaral Peixoto subiu hontem para o Palacio Itaborahy, em Petropolis.

CONCESSÃO DE LIBERDADE CONDICIONAL

Realizou-se ante-hontem, na Penitenciaria do Estado, mais uma solennidade de livramento condicional, sendo postos em liberdade vigiada tres sentenciados, que fizeram jús aos beneficios do decreto federal nº 16.666, de 24 de novembro de 1924. Os referidos sentenciados são: Bernardo José Ribeiro, Castiliano Bernardo e João Bernardo, são irmãos e foram condemnados num só processo pelo crime de homicidio, na Comarca de Itaocara.

Noticias do Dasp

A Divisão de Selecção e Aperfeiçoamento do DASP está chamando ao Serviço de Biometria Medica do Instituto Nacional de Estudos Pedagogicos, na praça Marechal Ancora, edificio da Imprensa Nacional, 1º. andar, no proximo dia 21, afim de se submetterem a exame de sanidade e capacidade physica, os candidatos inscriptos sob os numeros abaixo, no concurso para **Inspector de Alumnos:**

Ás 11 horas: — 279 — 280 — 281 282 — 283 — 284 — 285 — 286 — 287 — 288 — 289 — 290 — 293 — 294 — 295 — 296 — 297 — 298 — 299 — 301 — 302 — 303 — 305 — 306 — 307 e 308.

Ás 13 horas: — 252 — 258 261 — 262 — 268 — 272 — 273 — 274 — 291 — 292 — 300 — 304 — 310 — 311 — 312 — 313 — 314 — 315 — 323 — 324 — 332 — 342 — 346 — 349 e 356.

Realizou-se, na Divisão de Selecção e Aperfeiçoamento do DASP, no andar terreo do Palacio do Trabalho, a identificação da prova escripta de selecção do concurso de Agronomo do Ministerio da Agricultura.

Dos 147 candidatos que compareceram a essa prova foram classificados 93, os quaes deverão prestar no proximo sabbado, dia 17, ás 8 horas da manhã, no Instituto de Educação, á rua Mariz e Barros nº. 273, a prova escripta de habilitação.

O presidente da Republica acaba de approvar, de conformidade com o parecer do D. A. S. P., a autorização solicitada pelo ministro da Educação e Saude para contratar os technicos especializados que deverão constituir a "Commissão do plano da Unniversidade do Brasil".

Os candidatos propostos são: o engenheiro civil Octacilio Negrão Lima, os engenheiros architectos Carlos de Azevedo Leão, Oscar Niemeyer Soares Filho, Nelio Lage Uchoa Cavalcanti, Atilio Corrêa Lima e Jorge Machado Moreira, e o dezenhistas Aldari Henrique Toledo, sendo que o primeiro deverá chefiar os trabalhos de engenharia em geral, e os demais executar os proprios de suas especializações, mediante as remunerações mensaes de ...... 4:000$0, 3:500$0, 3:000$0, ... 2:700$0, 2:700$0, 2:700$0 e...... 1:000$0, respectivamente.

Encerram-se amanhã, 15 do corrente, as inscripções dos candidatos ao exame vestibular, na Escola Nacional de Veterinaria, podendo concorrer todos aquelles que concluiram o quinto anno gymnasial até 1938, inclusive.

Foi mandado archivar pelo chefe do Governo, de accordo com o parecer do D. A. S. P., o telegramma em que A. Moreira, em nome dos funccionarios da E. F. Central do Brasil, pedirá para nao serem assignadas as promoções do Ministerio da Viação e Obras Publicas "senão depois de cumprido o disposto no artigo 51 ou 151 do Estatuto dos Funccionarios Publicos Civis da União".

Segundo o D. A. S. P., nem os dispositivos citados, do alludido Estatuto, estão certos, nem os interessados poderiam dirigir-se directamente ao presidente da Republica, o que lhes é expressamente vedado.

Attendendo ao parecer do D. A. S. P., o chefe do governo mandou archivar o processo em que os auditores e o adjuncto de procurador do Tribunal de Contas pediram retificação de classificação, do padrão "N" para o "P".

Além do pedido haver sido feito fora do prazo legal, a Lei do Reajustamento, segundo o D. A. S. P., longe de causar prejuizos aos reclamantes, antes os beneficiou, vedando ainda, expressamente, qualquer equiparação resultante de analogia ou identidade de attribuições.

BEBAM CAFE' GLOBO O melhor e o mais saboroso
BOM ATE' A ULTIMA GOTTA!!!
Guardem as capas que têm valor.

No Club dos Advogados

A CONFERENCIA DO DR. ODILON DE ANDRADE

Na séde do Club dos Advogados, á rua Buenos Aires, 70, 6º andar, terá logar amanhã, ás 20 1|2 horas, a esperada conferencia do dr. Odilon de Andrade sobre o Codigo de Processo Civil, da série organizada pelo mesmo club brilhantemente iniciada pelo dr. Pedro Baptista Martins.

Além das autoridades, a Directoria do Club dos Advogados convidou todos os estudiosos do assumpto.

O mar no Cancioneiro Brasileiro

O PROGRAMMA DA "HORA DO BRASIL"

O Departamento de Imprensa e Propaganda transmittirá hoje na "Hora do Brasil" um programma especial subordinado ao titulo "O mar no cancioneiro brasileiro", no qual serão focalizados os aspectos do lirismo das populações praciras do Brasil.

Na parte musical, a cargo de Mára, Dorival Caymi e Waldemar Henrique serão ouvidas as seguintes canções: "Noite de temporal", "Pescaria", "O Mar", "Festa de Mar" (sobre o senhor dos Navegantes na Bahia) e "Itapoan", todas de autoria de Dorival Caymi; e ainda "Menina me dá teu remo" (Côco praciro); "Praceira", "Sereia do Mar", de Oswaldo de Souza, "Corre, corre meu veleiro" (cantiga dos remadores do Maranhão), "Mãe Catiúna" (recolhida no Pará), por Waldemar Henrique.

INFORMAÇÕES FINANCEIRAS E COMMERCIAES

MERCADOS

CAMBIO

Abriu hontem, esse mercado, com o Banco do Brasil, vendendo a libra a 78$890 e o dollar a 19$840 e comprando a 77$890 e a 19$720, respectivamente.

Sacava aquelle banco a ... 82$400 por libra e a 20$700 por dollar e comprava a 80$400 e a 20$200, no livre especial, respectivamente.

Assim ficou, no primeiro fechamento.

Reabriu, com o Banco do Brasil, comprando a libra a .. 77$470 a 90 dias; a 77$870 a vista e a 77$950 por cabo, no cambio livre e a 65$080, a ... 65$580 e a 65$660 no official, respectivamente.

Aquelle banco operava a .. 78$870 por libra, para o bancario, no cambio livre e a 65$820 para repasse, no official.

O Banco do Brasil, passou a vender a libra a 82$300 e a comprar a 80$300 no cambio livre especial.

Quando fechou, o Banco do Brasil passou a sacar a libra a 78$820 e a comprar a .. .. 77$820.

O BANCO DO BRASIL AFFIXOU AS SEGUINTES TAXAS PARA VENDAS DE SUAS COBRANÇAS — COBRANÇAS DE OUTROS BANCOS QUOTAS E REMESSAS PARA IMPORTAÇAO

A' vista:

Libra, 78$890 e 78$820; dollar, 19$840; lira, 1$005; franco, $450; escudo, $735; florim, 10$550; franco suisso, .. 4$455; belga, 3$350; peso-argentino, 4$670; uruguay, .. . 7$650; chileno, $666 e coroa succa, 4$730.

O BANCO DO BRASIL AFFIXOU AS SEGUINTES TAXAS PARA COMPRA NO CAMBIO OFFICIAL

A 90 d|v: — Libra, 65$100 e 65$040 e dollar, 16$460.

A' vista: — Libra, 65$600 e 65$540 e dollar, 16$500.

Por cabo: — Libra, 65$680 e 65$620 e dollar, 16$520.

Repasse aos bancos: — Libra, 65$840 e 65$780 e dollar, ... 16$560.

O BANCO DO BRASIL DECLAROU COMPRAR NO CAMBIO LIVRE AS SEGUINTES TAXAS

A 90 d|v: — Libra, 77$490 e 77$420 e dollar, 19$670.

A' vista: — Libra, 77$890 e 77$820 e dollar, 19$720.

Por cabo: — Libra, 77$970 e 77$900 e dollar, 19$740.

OURO FINO

O Banco do Brasil comprava a gramma de ouro fino na base de 1.000|1.000 em barra ou amoedado ao preço de .. .. 24$500.

CAMBIO NO EXTERIOR

Abertura e fechamento de Londres, sobre Nova York, .. 4,02,50 a 4,03,50.

Abertura de Nova York, sobre Londres, 3.97. 1|2.

TITULOS

Esse mercado funccionou hontem, bastante activo, cujos negocios foram feitos em escala mais apreciavel, como se vê em seguida:

VENDAS VERIFICADAS HONTEM

Apolices geraes:

15 Uniformizadas 5% 790$; 8 idem, idem 795$; 1 idem de 500$ 360$; 100 Div. Emissões 5%, Nom. 792$; 30 idem, idem 790$; 1 idem de 500$ 360$; 4 idem de 1:000$, Port. para hoje 825$; 196 idem, idem 825$; 51 idem, idem 824$; 81 idem, idem 828$; 200 idem cautelas, 805$; 600 Reajustamento, 5% 858$; 1 idem de 500$ 415$; 16 O. Thesouro 1930 7% 1:035$; 150 idem 1932 1:085$000.

Municipaes:

37 Emprestimos 1904, Port. 525$; 10 idem 1906 167$; 83 idem de 1917 166$; 137 idem de 1931 193$; 10 idem, idem ... 192$; 50 Drecreto 1535, 7% .. 191$; 5 Prefeitura de Bello Horizonte, 7% 815$000.

Estaduaes:

40 Estado de Minas 7%, Port. 850$; 1.062 idem 1934 1.ª serie 5% 143$; 267 idem da 2.ª serie 9% 173$; 5 idem, idem .. 173$500; 38 idem, idem ... 172$500; 918 idem da 3.ª serie 7% 165$; 4 Estado de Pernambuco 5% 80$; 60 idem, idem, . 80$500; 5 Rio 500$, 8% 475$; 1 Estado de São Paulo 5% 194$; 10 idem, idem 196$; 15 idem 8% Uniformizadas 1:036$; 90 idem, idem 1:032$000.

Acções:

40 Banco do Brasil 442$; 140 idem, idem 441$; 300 Cia. E. Federal, Ord. 300$; 600 Cia. E. F. São Jeronymo 162$; 100 Cia. Sid. Belgo Mneira, novas 370$000.

Debentures:

125 Banco Lar Brasileiro .. 204$000.

CAFE'

TYPO 7 — 15$600

O mercado de café disponivel funccionou hontem, calmo e sem alteração nas cotações.

Cotou-se o typo 7 na pedra ao preço de 15$600 por 10 kilos e as vendas orçaram em .. 2.369 saccas, contra 5.692 ditas de ante-hontem.

Fechou calmo.

COTAÇÕES POR 10 KILOS

Typo 3, 17$600; typo 4, ... 17$100; typo 5, 16$600; typo 6, 16$100; typo 7, 15$600; typo 8, 15$100.

Pauta mensal:

Estado de Minas:

Café commum .. .. 1$600

Café fino .. .. 2$000

Pauta semanal:

Estado do Rio:

Café commum .. .. 1$880

MOVIMENTO ESTATISTICO

Entradas, 10.123. Embarques, 17.880. Consumo local, 1.000. Café doado, 45. Stock, ... 535.096 saccas.

Café revertido ao stock desde 1.º de julho, 163.300 saccas.

ASSUCAR

Esteve ainda hontem, esse mercado firme, com os preços inalterados e negocios moderados.

MOVIMENTO ESTATISTICO

Entradas, 12.830. Saidas, .. 2.405. Stock, 41.021 sacos.

COTAÇÕES POR 10 KILOS

Branco crystal, nominal. Demerara, 50$000 a 51$000. Mascavinho, não há. Mascavo, ... 37$000 a 39$000.

ALGODÃO

Funcionou hontem, o mercado algodoeiro firme, com os preços inalterados e negocios apreciaveis.

MOVIMENTO ESTATISTICO

Entradas, 115. Saidas, ... 450. Stock, 8.074 fardos.

COTAÇÕES POR 10 KILOS

Seridó: Typo 3, 53$000 a 54$000; typo 4, 52$000 a 53$000.

Sertões: Typo 3, 50$000 a 51$000; typo 5, 49$000 a 50$000.

Ceará: Typo 3, nominal; typo 5, 47$000 a 48$000.

Paulistas e Mattas: Typo 3, e 5, nominal.

Movimento Maritimo

ESPERADOS

Paranaguá e esc., Almte. Alexandrino"	14
P. Alegre e esc. "Comte. Alcidio"	14
Bordeus e esc., "Bagé" ..	14
Natal e esc., Farrapo" ..	14
P. Alegre e esc., "Carioca"	14
Imbituba e esc., "Bocaina"	14
Nova York e esc., "Mormacwren"	15
Amsterdam e esc., "Zaaland"	15
P. Alegre e esc., Olinda".	15
Belém e esc., "D. Pedro II"	15
Japão e esc., "Nanman Maru'"	16

A SAIR

Laguna, e esc., "O. Pinho"	14
Antonina e esc., "Oswaldo Aranha"	14
P. Alegre e esc., "Itassucê"	14
Belém e esc., "Itaimbé" .	14
P. Alegre e esc., "Guararema"	14
P. Alegre e esc., "Piratiny"	14
Barra de Itapemirim — "Araim"	14
B. Aires e esc., "Iguassu'"	14
Itajahy e esc., "Alayde".	15
Antonina e esc., "Venus".	15
S. Francisco e esc., "Vesper"	15
B. Aires e esc., "Mormacwren"	15
P. Alegre e esc., "S. Bento"	15
Cabedello e esc., "Itaquatiá"	15
Laguna e esc., "Asp. Nascimento"	15
Santos, "Bagé"	15
P. Alegre e esc., "Caxambu'"	15
Antuerpia e esc., "Olympier"	15
Bordéos e esc., "Almte. Jaceguay"	16

Serviço Aereo

ESPERADOS

B. Horizonte — Panair ..	14
P. Alegre — Panair	14
Uberaba — Panair	15
B. Aires e P. Alegre — Condor	15
E. Unidos — P. Am. Airways	15
Belém e Therezina — Condor	15

A SAIR

B. Aires — Condor	14
Chile — Air France	14
B. Horizonte — Panair ...	14
Fortaleza — Condor	14
Uberaba — Panair	15
Manáos e P. Velho — Panair	15
S. Paulo e P. Alegre — Condor	16

Clinica Medico Cirurgica do
DR. AMERICO CAPARICA
CONSULTORIO: RUA VISCONDE DO RIO BRANCO, 31
Elevador — Telep. 22-2549
Diariamente das 4 ás 7 horas
RESIDENCIA: R. PAULO FRONTIN, 102 2.º andar — Tel. 22-7594

DR. NEWTON MOTTA
(Cirurgia do Hospital S. Francisco e da Caixa da City, ex-Chefe dos Serviços de Gynecologia e Obstetricia da Benefic. Hespanhola)
OPERAÇÕES--DOENÇAS DE SENHORAS — PARTOS
Consultorio: Rua Ouvidor, 164-1.º, sala 4
Terças, quintas e sabbados — 2 ½ ás 4 —
Attende chamados
Tel. 38-6503

SOCIAES

ANNIVERSARIOS

Fizeram annos hontem: — Senhorinhas: Maria Heloisa, filha do casal dr. Fesnando Milanes.

Senhores: Brasiluso Lopes, consul do Mexico em Santos, dr. Licinio de Almeida, inspector geral de estradas, dr. Alfredo Balthazar da Silveira, Ernesto Ferreira, funccionario da Companhia de Carris, Luz e Força do Rio de Janeiro.

— Completa hoje dois annos de edade a menina Georgette Bzerril, filhinha do casal José Solon Bzerril e Ephigenia Aires Bzerril.

NASCIMENTOS

Acha-se em festas o lar do sr. Orlando Cunha e de sua exma. esposa, sra. Idalina Cunha, com o nascimento do seu primogenito, que receberá o nome de Sergio.

HOMENAGENS

GENERAL VALENTIM BENICIO — Realiza-se hoje, no restaurante Tourist, o almoço offerecido pelos officiaes e funccionarios da Secretaria Geral do Ministerio da Guerra e Bibliotheca Militar, ao general Valentim Benicio, pela passagem de sua data natalicia e pelo seu regresso da missão que desempenhou no estrangeiro.

A esse almoço, que será presidido pelo general Eurico Gaspar Dutra, ministro da Guerra, comparecerá como convidado de honra o embaixador do Perú, dr. Jorge Prado.

DESEMBARGADOR SABOIA LIMA — Pelo motivo de sua reeleição no presidencia do Instituto Brasileiro de Cultura, amigos e admiradores do desembargador Saboia Lima, vão offerecer-lhe um jantar no Casino da Urca, ás 21 horas do dia 23 do corrente. Varios magistrados, jornalistas e elementos da sociedade carioca já adheriram a homenagem. As listas de adhesões são encontradas na séde do Instituto Brasileiro de Cultura, á rua Almirante Barroso, 11, 2.º andar, na portaria do Lyceu de Artes e Officios, á Avenida Rio Branco, 174, e na redacção de "A Tarde".

— Os amigos e admiradores do sr. Roberto de Souza Coelho, em regosijo pela sua recente nomeação para inspector medico escolar, offerecer-lhe quinta-feira, ás 20 horas, um jantar no "gill-room" do Casino da Urca.

As listas de adhesões se encontram na casa Lohner, á Avenida Rio Branco e na Casa James, á rua Alcindo Guanabara. Traje de passeio.

— Os pintores cariocas vão offerecer ao professor Castro Filho, presidente da Sociedade Brasileira de Bellas Artes, um almoço campestre no Sacco de São Francisco. Esta homenagem, será realizada no proximo domingo, dia 18, estando a lista de adhesões na séde da S. B. B. A., edificio Porto Alegre, 2.º andar.

NOIVADOS

Com a senhorinha Dóra Azevedo Von Ihering, filha de d. Isabel Azevedo Von Ihering, viuva do dr. Rodolpho Von Ihering, residente em São Paulo, contratou casamento o engenheiro, dr. Henrique Francisco de Sá Bonança, filho do sr. José de Oliveira Bonança e de sua esposa d. Ermelinda de Sá Bonança, já fallecida.

FESTAS

CLUB DOS TABAJARAS — Promette revestir-se de exito invulgar a noite dansante que, sob o titulo de "Festa do Disco", promoverá o Club dos Tabajaras, em seus salões, no proximo dia 24, ás 22 horas.

Para essa festa foi constituida uma commissão de distinctas senhoras, que não só iniciou uma collecta entre os associados para a obtenção de fundos destinados á acquisição de discos modernos, como tambem conseguiu que todos que comparecerem á festa offereçam ao club um ou mais, discos. A quantia arrecadada pela commissão, no primeiro dia, já monta a mais de 1 conto de reis.

CLUB AZUL E BRANCO — O Club Azul e Branco realizou mais um jantar dansante no "grill" da Urca, entre os seus associados. Foi uma festa que transcorreu, com grande animação, havendo comparecido elevado numero de socios.

VIAJANTES

Pelo avião "Electra" da linha mineira da Panair do Brasil, viajaram hontem, do Rio de Janeiro para Poços de Caldas: Galileu Motta, Joaquim da Motta, sra. Evangelina Porto da Motta, senhorinha Sinai Porto da Motta, Agostinho dos Santos, Julio Maria de Carvalho Sá e Mario Ribeiro Marques; e de Poços de Caldas para o Rio de Janeiro: dr. Benedicto Valladares, dr. Cypriano Lage, Pedro Genaro Penna, dr Japyr Amaral Assumpção, Louis La Saigne e Eduardo Schoueri.

Em outro avião "Electra" da Panair do Brasil, viajaram, do Rio de Janeiro para Bello Horizonte: dr. Antonio Chagas Bicalho, Alfredo Michel Faran, José Lopes Cury, Romulo de Avelar, senhorinsa Climenia Gonçalves Carvalho, dr. Adyr Rocha, dr. Fernando Lacourt, dr. Luiz G. Jannuzzi e dr. Gumercindo do Valle.

— Passageiro do avião "Electra" da Panair, regressou hontem, ao meio-dia, de Poços de Caldas, onde estava veraneando, o dr. Benedicto Valladares, governador do Estado de Minas Geraes.

— Pelo avião "Ville de Pau", da Air France, seguiram hontem para Buenos Aires a sra. S. Hearne Suarez, senhorinha Grasso Avilla e srs. Henri Kukimann, Alfredo Pittaluga, René Weil e Nilo Telles.

— Segue hoje para Liverpool, a bordo do "Almirante Alexandrino" o poeta Paschoal Carlos Magno, afim de assumir as suas funcções consulares naquella cidade ingleza.

Noticias do Ministerio da Educação

Agora que se inicia o periodo lectivo de 1940, e a proposito da portaria expedida, ha dias, pelo director geral do Departamento Nacional de Educação, sr. Abgar Renault, regulando a cobrança de taxas nos cursos commerciaes officialmente reconhecidos, torna-se opportuno lembrar que igual providencia foi, ha tempo, tomada pelo Ministerio da Educação, relativamente aos cursos secundarios sob regime de inspecção federal.

Realmente, as instrucções de 4 de abril de 1939, baixada pelo Departamento Nacional de Educação e approvadas pela portaria nº 142 do ministro da Educação, especificam todas as taxas devidas pelos alumnos dos gymnasios, em virtude de lei, e as respectivas importancias, frisando num dos seus dispositivos que: — "alemadas explicitamente citadas nestas instrucções, nenhuma outra taxa pode ser cobrada aos alumnos por promoção ou inscripção em exames, a menos que haja sido previamente approvada pelo Departamento Nacional de Educação, na forma do que dispõe o art. 97 do decreto nº 21.241". Ora, nenhuma approvação foi concedida, até esta data, a qualquer taxa especial, estando, portanto, em vigor, apenas as que figuraro expressamente nas instrucções expedidas com a referida portaria ministerial.

Estas taxas são as seguintes: de exame de admissão, 15$000; de guia de transferencia, 30$000; de prova escripta, graphica ou oral relativa aos exames do art 100 (maiores de 18 annos), 5$000; de prova pratico-oral referente a estes exames, 10$000; de certificados de exames de admissão, de promoção ou do art. 100, 5$000, abrangendo o total das disciplinas, e mais as seguintes importancias, pagas sem sellos federaes; de 2$200 e $200, Educação, para os certificados de admissão; de 2$100 e $200 Educação, para os certificados de 1.ª serie, de 2$300 e $200, Educação, para os certificados de 3.ª e 4.ª series; de 2$200 e $200, Educação para os de 5.ª serie. A taxa de inspecção a ser cobrada aos alumnos em estabelecimentos de matricula inferior a 300, não poderá exceder do quociente de 12:000$000 em relação ao numero de alumnos matriculados. E quando a matricula for superior a 300 alumnos, a referida taxa não excederá, em nenhuma hypothese, de 40$000 por anno lectivo.

Reuniu-se a directoria da União Nacional dos Estudantes

Reuniu-se, hontem, pela quarta vez desde o encerramento do III Conselho Nacional de Estudantes (assembléa geral da União Nacional dos Estudantes), a directoria desta organização maxima dos estudantes brasileiros, á qual se acham filiadas cento e doze associações. Presidiu a reunião o estudante Celso Peçanha, vice-presidente da U. N. E., comparecendo á mesma os seguintes membros da directoria da U. N. E.: Antonio Franca, secretario geral; Osvaldino Marques, secretario de relações internacionaes; Americo Reis, secretario de relações nacionaes e Milton Gaspar, thesoureiro.

O secretario geral apresentou o projecto do IV Conselho Nacional de Estudantes, a realizar-se em julho proximo, sob o patrocinio do Ministerio da Educação e Saude, tendo sido o mesmo approvado.

A directoria da U. N. E. approvou, após discutir e votar as seguintes resoluções: a) intensificar a divulgação das bases do Concurso Nacional de Peças de Theatro, instituido pela U. N. E. sob o patrocinio do Serviço Nacional de Theatro; b) encarregar o secretario de Relações Nacionaes do estudo de um Departamento de Registo de Diplomas, de accordo com proposta feita pelo Centro Academico de Direito do Paraná, de autoria do estudante Edgard Tavora; c) credenciar o estudante Oswaldino Marques, secretario de Relações Internacionaes, a representar a directoria da U. N. E. junto ás organizações filiadas do Norte, assim como enviar pelo mesmo mensagens de cordialidade; d) dirigir aos estudantes do Brasil e das Americas uma mensagem onde fiquem definidos os sentimentos da mocidade estudantil brasileira, de accordo com resoluções de seus congressos, em face da guerra.

A seguir, a directoria da U. N. E. tomou conhecimento dos seguintes officios: do Centro Academico Candido de Oliveira, da Faculdade Nacional de Direito communicando a extincção dos cursos nocturnos nesta Faculdade, o que veiu prejudicar cerca de setenta por cento dos estudantes matriculados na mesma; da Sociedade dos Complementarianos da Bahia, pedindo o apoio da U. N. E. para o pedido feito por essa associação ao Ministerio da Educação no sentido de que os complementarianos que não obtiveram conjunto cincoenta possam fazer segunda época; do estudante Clovis Meira, vice-presidente da União Nacional dos Estudantes e presidente do Directorio Academico de Medicina de Belem (Pará) communicando ter a directoria da Faculdade de Medicina desse Estado majorado as taxas em mais de cento por cento; de varios estudantes da Escola Nacional de Musica communicando a extincção dos livres docentes nesta Escola, que ficaria, assim, praticamente sem professores; de varios estudantes de S. Paulo communicando que se acha em vias de ser decretado pelo Governo do Estado um augmento nas taxas de cem mil réis; do Centro Academico de Medicina de Porto Alegre, communicando terem-se demittido da Faculdade de Medicina seis professores cathedraticos, que suggeriram á Congregação da mesma escola o seu fechamento, por não poder a mesma adaptar-se, no prazo de um anno, ás exigencias da lei.

Resolveu, tambem, a directoria da U. N. E. congratular-se com os estudantes Dayl de Almeida, Bolivar de Freitas, José Pessôa da Silva e Alfredo Palermo, representantes respectivamente do Estado do Rio, de Minas Geraes, de S. Paulo e de Pernambuco, pela victoria que alcançaram no Concurso Nacional Universitario de Oratoria, instituido pela U. N. E.

Após a reunião, os directores da U. N. E. visitaram o Ministerio da Educação, fazendo a entrega do projecto do IV Conselho Nacional de Estudantes.

SEGUIU PARA O NORTE

Seguiu, pela manhã, para o norte, o estudante Oswaldino Marques, secretario de Relações da U. N. E. que leva ás organizações filiadas dos Estados do Norte mensagens de cordialidade.

THEATRO

As impressões de Izabelita Ruiz sobre a grande estréa de "Musica, Maestro!" a 1.º de março no Recreio

As actrizes da nova Companhia do Recreio a estréar a 1º de março com a revista "Musica Maestro!"

Mais se approxima a estréa grandiosa da nova e grande Companhia do Recreio, inaugurando a temporada de 1940. E' facto auspicioso sempre, a reabertura do popular theatro, avultando de importancia desta vez, pelo elenco homogeneo e brilhante que a Empresa conseguiu reunir e onde se encontram as figudas mais queridas e marcantes do meio theatral.

Dentre ellas, está na Companhia na qual Aracy Côrtes é leader, a graciosa e conhecida "vedeta" que todas as platéas sul-americanas e européas admiram, Izabelita Ruiz, a ardente e formosa bailarina que o Rio vae rever com alegria. Foram della hontem no animado ensaio, o piano no theatro da rua Pedro I, estas palavras sinceras e incisivas.

— Sinto-me feliz quando trabalho em grandes elencos E este que organizou a Empresa Pinto, é sem favor dos maiores e melhores que já se conseguiu organizar entre nós, pelos nomes de prestigio que contêm, principalmente. Ahi estão para não irmos mais longe, os nomes de Aracy, a grande animadora da revista brasileira, Oscarito, o admiravel criador de typos comicos inesquecíveis, Pedro Celestino, o cantor mavioso e tantas outras como Lydia Campos, Emma D'Avila Zézé Porto. Grijó, Marchelli e tantos outros, cujos nomes me esquece agora pelo pouco contacto que tenho tido com elles, pois ensaiamos apenas uma vez.

— E os seus projectos nessa revista de estréa?

— Innumeros e de accordo com os autores, Em "Musica maestro!" uma grande feérie, tenho certeza de triumphar com todis os meus collegas.

E pelo que j áme foi dado verificar, temos margem para isso, porque a fantasia é estupenda e bonita e a comicidade é irresistivel e feliz.

Terminamos as impressões que Izabelita Ruiz nos deu gentilmente e transimttimos para os leitores do DIARIO CARIOCA as impressões sinceras da grande "vedeta" que o Rio vae rever.

Supplemento da revista "IAPC"

O Instituto dos Commerciarios, pela sua secção de publicidade acaba de editar e está distribuindo intensamente entre todos os commerciarios do Brasil um resumido folheto de propaganda dos seus trabalhos e beneficios já prestados aos associados desde a sua fundação. Com feição material magnifica esse trabalho de propaganda que apparece como supplemento da revista "I. A. P. C." divulga todos os dados essenciaes sobre a vida daquelle organismo de previdencia.

Mostra, em primeiro logar, que o patrimonio do Instituto dos Commerciarios até 30 de novembro de 1939 era representado pela alta cifra de .... 420:017:804$300 e que a previsão de receita para o anno em curso é de 154:655:572$000. Desde a sua fundação até o presente o Instituto concedeu aposentadorias a associados invalidos no valor de .... 13.463:450$700 e pensões no valor de 9.403:819$800. As aposentadorias, pensões e auxilios maternidade concedidas e previtas até dezembro de 1940 estão tambem estimadas em quarenta e dois mil contos.

Além desses dados concretos o utilissimo folheto de propaganda se recommenda a leitura demorada e exame detido dos interessados por dedicar-se tambem a explicar, sinthetica mas detalhadamente toda a organização dos institutos, os beneficios que presta aos seus associados, o funccionamento e utilidade dos seus varios departamentos, direitos e obrigações dos associados.

Carteiras de jornalistas concedidas pela A. B. I.

Na ultima reunião da directoria da Associação Brasileira de Imprensa, foram concedidas carteiras de jornalistas aos seguintes associados:

Avelino Bastos Filho, Antonio Baptista de Luna, Augusto Bastos, Alberico de Paula Chaves, Antenor Camargo Rangel, Alberto Carvalho, Aguinaldo da Costa Mattos, Antonio Luiz Ferreira Junior, Antonio Dias da Rocha, Alceu Amoroso Lima, Armenio Clovis Gouvêa, Antonio Rolando Pedreira, Agostinho Ferreira Fraga, Armando Nogueira, Adolpho Schermann, Antonio Augusto de Macedo, Aristides Mariano de Azevedo, Antonio Cid Loureiro Junior, Antonio Francisco de Carvalho, Ascendino José Ramalho, Aylton de Carvalho Dias, Antonio de Campos Gonçalves, Augusto Cesar Malta de Campos, Anisio Artiliano Pereira Lyra, Antonio Wantuil de Freitas, Anorelino Pires Domingues, Antonio P. Prestes, Alexandre Cruber, Benedicto Leite de Campos, Bento Augusto Barbosa, Bichara Jacob, Carlos de Araujo Dias. Djalma De Vicenzi, Djalma Ferreira Mendes, Elcenor Leite, Eduardo Cicero de Faria, Eduardo Lobato Hoskem, Eugenio Bittencourt da Silva, Elias Davidovch, Eurico Nogueira, Euthychio Silveira, Epaminondas Moura, Eduardo Victorino, Eitel Danemann, Ederlo Vargas de Azevedo, Felix Celso, Francisco Fernandes de Assis, Francisco de Paula Job, Francisco Sarlo, Francisco de Sant'Anna, Francisco Paraiso Cavalcanti de Albuquerque, Flavio R. Bastos, Francisco Galvão, Fernando Martins, Gina Romagnolli, Genaro W. Carvalho, Hugo Hamann, Herminia A. de Freitas, Henry W. Bagley, Humberto Pinggari Coutinho, Hildebrando Leal, Helio Silva, Ignacio Bittencourt Filho, Ines Piacesi, Ivo de Pinho Beato, Ismael Bittencourt, Ignacio Bittencourt.

Depois do Carnaval...

A Commissão Julgadora do desfile das Escolas de Samba, nomeada pelo prefeito Dodsworth, quando pronunciava, na sala de imprensa da Prefeitura, o resultado do julgamento. Vendo-se, da direita para a esquerda: os srs. Gehrardt Souckmann, Arlindo Cardoso, Francisco Guimarães Romano, Modestino Kanto e Lourival Daller Pereira

Concurso de Complementos nacionaes

A iniciativa do Departamento de Imprensa e Propaganda promovendo concurso de Complementos Cinematographicos Nacionaes, alcançou completo exito com o resultado do primeiro julgamento, correspondente ao mez de janeiro.

A commissão composta do sr. Israel Souto, director da Divisão de Cinema e Theatro do D. I. P., da sra. Anna Amelia de Queiroz Carneiro de Mendonça, e dos srs. Mario Nunes e Jorge Maia, reunida na sala de projecções daquelle Departamento, accordou em conceder o primeiro, segundo e terceiros premios aos seguintes films:

"O Brasil no Seculo XX", producção da "Filmes Artisticos Nacionaes; "Um Vespertino Moderno", da "Rossi Rex Film", de São Paulo; e "A Criação do Acará Brasileiro", da "Stile Film".

Esses premios são do valor de rs. 3:000$000 o primeiro, e de 1:000$000, cada um dos outros dois, sendo obtidos com a renda liquida dos jornaes cinematographicos editados pelo D. I. P.

A ENTREGA DOS PREMIOS

A entrega desses premios realizar-se-á no dia 17, ás 14 horas, no gabinete do director da Divisão de Cinema do D. I. P.

O SEGUNDO CONCURSO

Para o segundo concurso correspondente ao mez de fevereiro, já se encontra aberta a inscripção na secção de divulgação cinematographica do D. I. P., no andar terreo do Palacio Tiradentes.

O prazo da inscripção se encerrará no dia 29 do corrente.

Licencas aos funccionarios civis do Ministerio da Guerra

Em data de hontem, o ministro da Guerra, em Aviso baixado sob n. 577, declara que não existindo no Ministerio da Guerra a Secção de Assistencia Social, as Juntas Medicas Militares substituirão os medicos da referida Assistencia, nas inspecções de saude para fins de concessão de licenças para tratamento de saude, nos termos do art. 162, paragrapho 2º do decreto-lei n. 1.713 de 28 de outubro de 1939.

A dispensa do empregado foi motivada por imposição da lei dos dois terços

REFORMADA PELO MINISTRO DO TRABALHO A DECISÃO DA JUNTA DE CONCILIAÇÃO

O titular da pasta do Trabalho, com fundamento no parecer emittido pelo consultor juridico, reformou a decisão da 1ª Junta de Conciliação e Julgamento desta capital, proferida no processo em que são partes o empregado Joaquim Pereira Magro e a firma José Pires, uma vez que a demissão do alludido empregado reclamante foi motivada por imposição da lei de nacionalização do Trabalho.

A decisão da Junta reformada havia julgado procedente a reclamação do empregado.

O concurso de admissão nos quadros do funccionalismo publico federal e uma determinação do ministro da Guerra

O ministro da Guerra, attendendo á necessidade de dar-se mais amplo conhecimento das Instrucções Geraes e Especiaes que regulam o concurso para admissão nos Quadros do Funccionalismo Publico Federal, determina — para fins do decreto-lei n. 1.963, de 13 de janeiro de 1940, dispondo sobre o aproveitamento dos graduados e sargentos nos referidos Quadros — que tenham a maior publicidade, neste Ministerio, as Instrucções Geraes reguladoras não só de concursos para provimento de cargo publico federal, mas tambem da abertura e do encerramento das inscripções para as diversas carreiras tanto nesta capital como nos Estados.

Quer isenção temporaria de pagamento do sello de immigração

O PROCESSO FOI ENCAMINHADO AO C. I. C.

O Departamento Nacional de Immigração submetteu á consideração do ministro do Trabalho o requerimento no qual a Gdynia America Linhas de Navegação S. A. solicita isenção temporaria de pagamento do sello de immigração a partir de 1º de janeiro proximo passado.

O ministro mandou encaminhar o processo ao Conselho de Immigração e Colonização, em face do que se encontra na letra "m" do art. 226 do decreto n. 3.010, de 20 de agosto de 1938.

MARUJOS DE ELITE HONRANDO A PATRIA E MARINHEIROS "PIRATAS" ROUBANDO CORAÇÕES
CYSNE BRANCO
ALIANÇA
Segunda-feira NO PLAZA

Ainda Não Ficou Decidida a Sangrenta Batalha de Summa

COMBATE-SE ENCARNIÇADAMENTE HA ONZE DIAS — OS RUSSOS CONTINUAM A ATACAR AS FORTIFICAÇÕES INIMIGAS COM GRANDES EFFECTIVOS

Os finlandezes noticiam que são pesadissimas as perdas do adversario — Os Estados Unidos auxiliarão financeiramente a Finlandia

HELSINGFORS, 13 (United Press) — A sangrenta batalha que se desenvolve no sector de Summa no Isthmo da Karelia, onde os russos já deixaram muitos milhares de mortos entrou em seu undecimo dia sem que as continuas avalanches de tanks e de homens que diariamente lançam os russos contra essa parte da linha Mannerheim haja conseguido quebrar a tenaz e valente resistencia que lhes offerece um punhado de soldados finlandezes.

Centenas de tanks e trenós blindados apoiados por milhares de soldados russos avançam impetuosamente pelo campo de neve banhado de sangue dos cahidos nos dias anteriores, porem são detidos nas primeiras linhas finlandezas de defeza, onde as metralhadoras e as armas automaticas dos defensores dizimam as avançadas russas, matando numerosos russos cujos cadaveres cobrem o terreno. Completando o quadro de destruição a artilharia russa lança uma verdadeira chuva de projectis, milhares de granadas de quinze e trinta centimetros que martellam as posições finlandezas.

Todas as informações que chegam da frente coincidem em suas affirmações de que as perdas que soffrem os russos em seus successivos ataques são enormes, porem acredita-se que o Commando Militar Sovietico está decidido a sacrificar todos os homens que julgar necessarios para conseguir seu proposito de vencer a estupenda resistencia que oppõem os finlandezes no isthmo de Karelia.

Visando realizar esse objectivo chegaram novos tanks e fortes contingentes de tropas russas para substituirem aquelles cujos cadaveres permanecem entre a neve nos pinheiraes.

As perdas dos russos augmentam de dia para dia. No domingo ultimo quando o esforço feito pelos russos attingiu seu ponto culminante em um empenho indomito de vencer seus adversarios, os officiaes finlandezes calcularam que só o numero de mortos russos montava a muitos milhares.

Segundo parece, os russos esperam que uma constante pressão de canhões, tanks e infantaria chegue a fazer enfraquecer os finlandezes e obrigal-os a se entregarem exhaustos, esmagados sob o peso do mecanismo militar moscovita.

O troar dos canhões e o barulho geral do combate ouvem-se claramente em Leningrado nas noites silenciosas de inverno. Os finlandezes fazem conjecturas sobre se os habitantes da antiga capital da Russia não estarão maravilhados ao ver continuar a luta no mesmo logar desde ha duas semanas. Viipuri que se encontra atraz das linhas finlandezas tambem ouve o fragor da batalha, porem, alli ninguem se assombra pois todos conhecem o supremo esforço que fazem os finlandezes para deter o inimigo no Isthmo de Karelia. De todas as cidades finlandezas, talvez pelo elevado numero de vezes que já fora bombardeada, Viipuri é a mais efficiente no que diz respeito á rapidez e exactidão com que seus habitantes procuram refugio quando sôa a sirene de alarma.

Alguns officiaes, qualificam o actual combate de "offensiva anniversario" pois diz-se que está destinado produzir uma grande victoria para que as tropas russas façam sua entrada triumphal em Viipuri no dia vinte e tres de fevereiro que regista a criação do exercito Vermelho.

AUXILIO AMERICANO

WASHINGTON, 13 (U. P.) — Urgente — O Senado approvou o projecto de lei augmentando de 100.000.000 de dollares o capital do Export & Import Bank, afim de que o referido estabelecimento de credito possa emprestar dinheiro á Finlandia e á China em guerra com a Russia e Japão, respectivamente.

TREZENTOS MIL RUSSSOS NO ISTHMO DE KARELIA

COPENHAGUE, 13 (U. P.) — O correspondente do "Berlingseks" Tidende", em Helsingfors, informa que as forças russas no isthmo attingem a cerca de 300.000 homens, mais do que todo o exercito finlandez. As tropas russas compõem o 7º Corpo do Exercito, de 12 divisões e contam com 1.000 tanks. Os aviões de reconhecimento finlandezes observam que novos contingentes avançam em direcção á frente, o que fez prever uma provavel intensificação da luta dentro de breve prazo.

VOLUNTARIOS BRITANNICOS PARA A FINLANDIA

LONDRES, 13 (U. P.) — A noticia de que se considera inutil a publicação de uma proclamação real, autorizando officialmente o alistamento de voluntarios britannicos para servir nas fileiras do exercito finlandez, assignala um dos acontecimentos mais importantes quanto aos esforços de ajuda ao paiz aggredido, tanto em seu aspecto moral como material.

Diz-se que o simples effeito desta noticia ha de ter um enorme effeito psychologico, tanto no animo dos heroicos defensores, como no dos paizes que se haviam mostrado até agora receosos de um auxilio franco e a descoberto, por parte das grandes potencias. Ademais, vem fortalecer a theoria publica e officialmente exposta, de que já não é mais possivel considerar alheias entre si a luta que levam os finlandezes em defesa de sua independencia, da sua soberania politica e territorial, das que levam os alliados a se baterem no occidente em nome dos principios mais elementares da civilização e dos direitos do homem.

O monarcha britannico dedicou hontem e hoje uma attenção toda pessoal ao assumpto, crendo-se que por este mesmo motivo concedeu esta noite uma audiencia ao ministro Chamberlain. Acredita-se ainda que tambem se prende a este assumpto a audiencia dada hontem ao titular das Relações Exteriores, visconde de Halifax. Tambem se relacionaria com a questão a visita que fez esta manhã áquelle secretario de Estado, em seu gabinete official do "Foreign Office", o ministro plenipotenciario da Finlandia, sr. Grapenber.

De accordo com o que se assegurava esta noite, em fontes usualmente bem informadas, o ministro do Interior, sir John Anderson formularia amanhã mesmo importantes declarações sobre o importante assumpto a ser discutido na sessão da Camara dos Communs, antecipando-se que sua publicação provocará sem duvida, demonstrações de applauso. Antecipa-se que a proclamação real estabelecerá que nenhum cidadão inglez que se aliste para prestar serviços nas unidades combatentes finlandezas será passivel de julgamento criminal.

CONTINUAM OS ATAQUES RUSSOS

HELSINGFORS, 13 U. P.) — As forças russas não diminuiram hoje a intensidade de seus ataques contra a linha Mannerheim, informando-se simultaneamente que a relativa inactividade na zona de Petsamo, foi quebrada com um intenso bombardeio de Rovaniemi, preludio, ao que parece, de novas operações sovieticas na citada região.

A luta cottinuou sem decair a nordeste do lago Ladoga e o sector de Kuhno, onde os finlandezes estão estreitando a rede estendida em torno da 54.ª divisão dos russos, cuja situação, segundo se informa, é desesperada.

Os communicados militares indicam que os russos continuam fazendo chegar homens e materiaes ao longo da frente, para substituir as grandes perdas que têm experimentado. A declaração official de que uma fabrica finlandeza está trabalhando o maximo possivel para reparar convenientemente 400 canhões anti-tanks apresados aos russos, indica claramente as enormes perdas que soffreram os invasores nas ultimas semanas.

Alguns observadores acreditam que o terrivel canhoneio dos russos contra Summa de dias passados tinha o duplo objectivo de romper as communicações finlandezas e occultar ao mesmo tempo os transportes das reservas sovieticas. De qualquer modo, a força da offensiva russa contra a referida localidade diminuiu consideravelmente, com o resultado de terem os finlandezes conservado suas posições, além de infligir numerosas baixas ao inimigo.

Não obstante, juntamente com a apparente terminação da offensiva em Summa, os russos ampliam seus ataques a este e a oeste, em uma vasta operação contra as linhas fortificadas dos finlandezes. Esta manhã informou-se que o certeiro fogo dos artilheiros finlandezes conteve a maioria dos ataques sovieticos. A aviação russa cooperou com a artilharia nas novas acções, sem lograr um resultado apreciavel. Emquanto as baterias canhoneavam diversos pontos, inclusive Viipuri, a aviação trabalhava para romper as communicações finlandezas, porém os pilotos defensores intervieram com exito, pondo em fuga os aviões atacantes.

Nota-se que a aviação finlandeza conta com muitos novos elementos, de grande efficiencia, embora officialmente não se mencionasse esse facto, limitando-se os communicados a destacar o crescente numero de aviões destruidos por "nossas forças aéreas".

Calcula-se que as baixas na aviação russa até fins de mez, se continuarem na mesma progressão, alcançarão a mais de 400 aviões.

COMMUNICADO FINLANDEZ

HELSINGFORS, 13 (U. P.) — O texto do communicado de guerra correspondente ao dia de hoje é o seguinte:

Em terra — No isthmo proseguiram os ataques inimigos sem cessar no decurso do dia 13 de fevereiro, no sector de Summa, em Muola, Aervi, Punnusjaervi e Taipale. Os ataques foram rechassados e nossas forças effectuaram varios contra-ataques com bom resultado. Pelo menos 23 tanks foram destruidos. O combate continua. Ao norte do lago Ladoga todos os ataques inimigos foram frustrados. Dois tanks foram destruidos.

Entre as ilhas de Pikaranta, a maior parte de uma columna inimiga, que constava de cem trenós, foi destruida. Em Aitojoki nossa actividade de patrulhas e escaramuças teve bom exito. No sector de Kuhno os ataques inimigos foram desbaratados e dispersado um destacamento especial do adversario.

Nossas forças tomaram varios ninhos de metralhadoras inimigos. Em Kuupasjervi, um contingente que avançava para o oéste foi rechassado sobre a fronteira. Em outras partes da frente registou-se a costumeira actividade de patrulhas, bem como escaramuças de pequena importancia.

No ar: — Além dos encontros no ar a 12 de fevereiro, nossa aviação realizou vôos de reconhecimento e bombardeou columnas inimigas e posições de artilharia. Na zona de guerra, o inimigo concentrou sua actividade tanto no isthmo como ao norte do lago Ladoga, sobre as linhas da frente e em suas immediações. Nossos aviões de combate e as baterias anti-aereas derrubaram quatro machinas inimigas, segundo informações verificadas, além do que houve um caso duvidoso.

No mar: — Nada houve de particular".

EVACUADAS POSIÇÕES AVANÇADAS EM SUMMA

HELSINGFORS, 13 (U. P.) — Urgente — As tropas finlandezas evacuaram certas posições avançadas no sector de Summa.

As referidas posições, na sua maior parte ninhos de metralhadoras, achavam-se situadas na terra de ninguem e foram deixadas pelo commando sob a pressão dos ataques russos.

RECONQUISTADOS VARIOS POSTOS

HELSINGFORS, 13 (U. P.) — Urgente — Varios postos dentre os occupados pelos russos foram reconquistados pelas forças finlandezas depois que as investidas dos sovieticos se quebraram nas solidas linhas de defesa nacionaes.

FRUTAS HESPANHOLAS PARA A FINLANDIA

VALENCIA, Hespanha, 13 — (U. P.) — Os exportadores de frutas da região estão fazendo grandes compras aos productores de Andaluzia para serem enviadas como presente ao exercito finlandez. Os navios mercantes da Scandinavia e da Escocia transitam para Helsingfors conduzindo centenas de caixas de laranjas e outras frutas, que se destinam ás forças armadas da Finlandia.

Alvejado, num trem, pelo juiz municipal de Sarandy

FALLECEU EM CRUZ ALTA

PORTO ALEGRE, 13 (A. N.) — Não supportando a gravidade dos ferimentos recebidos, quando alvejado, num trem, pelo juiz municipal de Sarandy, falleceu, em Cruz Alta, o gerente da Cia. Dunlop Rio Grande do Sul, Antonio Marçal Pessoa. O corpo foi embalsamado naquella cidade, devendo ser transportado para esta capital.

Diario Carioca

Rio de Janeiro, Quarta-feira, 14 de Fevereiro de 1940 — Praça Tiradentes n. 77

Individuos Perigosos Agindo na Contravenção

Com vistas ao 2.º delegado auxiliar

O duplo crime verificado ha dias no logar denominado "Engenho da Rainha", entre um vendedor e um comprador do "jogo do bicho", de que resultou a morte de ambos e, ainda, os tremendos insultos que vêm recebendo as senhoras que transitam ou são forçadas a esperar conducção dos omnibus que fazem ponto na rua Sidonio Paes, em Cascadura, por parte de um "batalhão" de bicheiros, que ali age ás escusas de talão e lapis, cercando os transeuntes e os convidando para o "jogo prohibido", são uma affirmação do que temos dito a cerca dos pessimos antecedentes que registam certos individuos que se entregam á pratica daquella contravenção.

Dahi, a necessidade que se impõe de uma vigilancia mais rigorosa nos logares onde esses individuos "trabalham", no sentido de tornar menos perigoso o meio "bicheiral", que assume, effectivamente, entre nos proporções verdadeiramente assustadoras.

Nos bairros de Villa Izabel e Grajahú, zonas essas exploradas pelo banqueiro Almeida muitos são os individuos, que desordeiros costumazes, estão a serviço da bicharada por conta e risco daquelle maioral da contravenção.

Não raras vezes surgem entre seus audaciosos empregados desordens serissimas, que intranquillizam aquelles bairros e põem em sobressalto seus pacatos moradores.

Para attender aos interesses dos referidos habitantes, seria justo que o 2.º delegado auxiliar, que se tem mostrado cioso de seus deveres, determinasse providencias no sentido de afastar taes elementos de suas actividades, que, sendo embora criminosa, mesmo assim não comporta sua interferencia por mais diminuta que seja.

Chocaram-se os Bondes na Praça da Bandeira

Salvo, milagrosamente, pelos bombeiros, um menor preso ás ferragens retorcidas

Na praça da Bandeira, esquina da rua do Mattoso, verificou-se, hontem, violento choque de bondes, no qual ia perdendo a vida tragicamente um menor. O dramatico acontecimento se deve, unicamente, ao descuido condemnavel do funccionario encarregado da chave ali existente. O facto occorreu com o bonde 1.710, linha Villa Isabel-Engenho Novo. Ao passar pela chave ali existente o electrico entrou na linha que percorre o bonde Mattoso. Nesse momento atravessava a mesma chave o bonde-mixto nº 15, linha Aldeia Campista, cujo reboque, repleto de passageiros, foi violentamente colhido pelo outro electrico, ficando seriamente damnificado.

No estribo do reboque viajava o menor Waldemar Saraiva, de 14 annos de edade, residente á rua Gonzaga Bastos nº 226, que ficou imprensado, soffrendo esmagamento da perna direita.

Para retirar a pequena victima dentre as ferragens retorcidas, trabalhou por algum tempo uma turma de bombeiros.

Waldemar foi internado em estado grave no Hospital de Prompto Soccorro, tendo a policia local tomado conhecimento do facto.

Contrabando apprehendido

PORTO ALEGRE, 13 (Agencia Nacional) — Os funccionarios da Alfandega de Pelotas apprenderam um caminhão que conduzia 22 bolsas de lã, com o peso de dois mil kilos, contrabando avaliado em trinta contos.

Ainda um mysterio o assassinio do joven Ariel Moreira

RECIFE, 13 (A. N.) — O assassinio do joven Ariel Moreira continua envolto em mysterio, proseguindo a policia nas suas investigações de caracter secreto. Os jornaes adeantam que a policia já está na pista do criminoso, prendendo-se o crime a questões de honra.

Presos os assassinos do lavrador Adão Morok

CURITYBA, 13 (A. N.) — Houve ha dias na colonia Thomaz Coelho, localizada nas proximidades desta capital, um crime que teve repercussão em todo o Estado. Ladrões assaltaram a residencia do lavrador Adão Morok, que foi assassinado a bordoadas e em seguida enforcado sob uma arvore em frente á sua casa.

Sua mulher, anciã, foi estrangulada. Depois de habeis investigações, a policia prendeu hontem os assassinos.

O movel do crime foi o roubo, havendo os ladrões conseguido levar apenas trinta e cinco mil réis. São elles José Wrobel e o menor de dezeseis annos, Antonio Obzurt, os quaes, antes da pratica do crime, tiveram diversos encontros a respeito nesta capital. O casal assassinado havia sido roubado mezes antes pelo referido menor, em tres contos e setecentos mil réis.

Esqueceu de desligar a corrente e foi preso

UM MENOR VICTIMA DE CHOQUE ELECTRICO

CURYTIBA, 13 (Agencia Nacional) — O agricultor Nicolau Pedro proprietario de uma chacara localizada em um dos arrabaldes desta capital, porque as crianças da redondeza invadissem o seu terreno para furtar frutas, mandou electrificar a respectiva cerca. Todas as noites o empregado ligava a corrente que era desligada sómente ás seis horas da manhã do dia seguinte. Hontem o empregado esqueceu o desligamento, sendo apanhado um menor da vizinhança quando tentava pular a cerca. O menor foi soccorrido por uma ambulancia da Assistencia Publica e o agricultor preso e recolhido ao xadrez pelas autoridades policiaes.

O auto caminhão capotou

TRES PESSOAS FERIDAS NUM DESASTRE NAS FURNAS DA TIJUCA

Um auto transporte de assucar, hontem á noite, capotou em plenas Furnas da Tijuca, ferindo tres pessoas que nesse viajavam e que são as seguintes: Waldyr Luiz dos Santos, de 24 annos de edade, solteiro, brasileiro, morador á rua João Torquato nº. 56, com ferimentos no braço esquerdo; Jorge Raphael, de 42 annos, casado, residente á estrada Henrique de Mello nº. 25, com contusões e escoriações; e Eugenio Costa, de 24 annos, solteiro, morador á rua Francisco Eugenio nº. 223, com ferimentos no pé esquerdo.

Soccorridos no Hospital Miguel Couto, as vitimas após os curativos, retiraram-se.

A policia do 2º. districto registou o facto.

O maior triumpho de Oduvaldo Vianna depois de "Bonequinha de Seda"!

A irresistivel comedia de ODUVALDO VIANA produzida por ele na Argentina

O HOMEM que NASCEU DUAS VEZES

com CEZAR RATTI EMMA MARTINEZ

BROADWAY PROGRAMMA

NO PROGRAMMA GUERREIROS DO AR documentario sobre a Royal Air Force

SEXTA-FEIRA 16 BROADWAY

Presa na Capital Bahiana

Uma Perigosa Quadrilha

BAHIA, 13 (Agencia Nacional) — A policia da capital acaba de deitar a mão em uma quadrilha de "scrocs" capitaneada pelo conhecido meliante Jordemo Bismarck. A prisão realizou-se no Hotel Maia, situado no bairro da Calçada, sendo tambem presa sua esposa além de João Thimotheo de Almeida, por tambem se achar envolvido nas actividades illegaes de Bismarck. Ao ser preso, Bismarck tentou subornar o investigador com a quantia de dez contos de reis, após não conseguir patentear sua innocencia. Presentemente, a policia espera capturar o individuo conhecido pela alcunha de "Dr. Macedo", que juntamente com sua esposa conseguiu fugir á acção das autoridades. Procurados pela reportagem dos jornaes, os meliantes declararam haver equivoco na prisão, pois nada tem a ver com a policia, esperando sejam logo libertados. Comtudo, a maior surpreza da reportagem foi encontrar, entre os detidos, o individuo que representou o papel de "Rei Momo", durante os ultimos festejos carnavalescos. O referido individuo, mais conhecido por "Zuchi", já teve certas relações com a policia. Mesmo durante o Carnaval, os investigadores não deixaram de acompanhar seus passos, através todas as festas elegantes levadas a effeito em nossa capital, onde sempre se apresentou como "Rei Momo". Como os demais, Zuchi procurou convencer a reportagem tratar-se de um equivico, esperando que tudo se esclareça immediatamente. Segundo conseguiu apurar a reportagem, o motivo que originou a detenção dos *scrocs* foi ter chegado ao conhecimento das autoridades que os mesmos planejavam dar um grande golpe, no qual contavam lucrar cerca de trezentos contos. A policia ainda não esta ao par do projecto dos espertalhões, em todos os seus pormenores, e por isso as autoridades nada quizeram adiantar, em definitivo, a respeito.

Os "Bicheiros" Brigaram Por Causa do "Ponto"

Um delles foi para o districto e o outro para o Prompto Soccorro

Entre os "bicheiros" Oswaldo Velloso, vulgo "Rapadura" e José Santiago, existia uma velha questão em torno do "ponto".

Cada qual julgava-se com direito ao local, e, não raras vezes os dois discutiam, disputando a posse exclusiva do "ponto". E, assim, os dois "bicheiros" levaram muito tempo, sem que conseguissem chegar a um accordo. Oswaldo julgava se com direito ao local, allegando que fôra elle o primeiro que ali se "estabelecera". Santiago, por sua vez, achava que o direito do "ponto" lhe pertencia, por ter sido elle o criador da frequezia naquelle local.

Hontem, finalmente, os dois se encontraram na esquina da rua do Cattete com Silveira Martins e passaram a discutir. Em dado momento, Oswaldo, que se achava munido de um furador de gelo, vibrou um golpe no seu antagonista, sendo preso, em flagrante por um soldado da Policia Militar e conduzido á delegacia do 4.º districto, onde foi autuado.

A victima, que apresentava um ferimento penetrante no thorax, foi internado no Hospital de Prompto Soccorro.

Morto, a barra de ferro, num galpão, no centro da cidade

PORTO ALEGRE, 13 (Agencia Nacional) — A policia está investigando um crime praticado num galpão, no centro da cidade, onde o guarda particular Rodolpho Heissler foi encontrado morto, com dois ferimentos na cabeça, produzidos por barra de ferro.

Roubaram a perna artificial do aleijadinho

PORTO ALEGRE, 13 (Agencia Nacional) — Ante-hontem, o ourives Eugenio Santini, residente nesta capital, depois de assistir aos festejos carnavalescos, dirigiu-se para o seu domicilio. Deitando-se para dormir, deixou junto ao leito a perna artificial que vem usando desde o desastre de bonde de que foi victima, ha annos atrás e que o deixou mutilado.

Ao levantar-se, hontem, constatou surpreso que os ladrões haviam entrado em seu quarto, levando-lhe a perna artificial. O ourives apresentou queixa á policia, que esta investigando.